

학교홈페이지



TALK 카카오톡 상담 가능 @광주여대입학상담

세상을 아름답게 가꾸는 MAUM교육 선도대학

광주여자대학교

2024학년도 신입생 수시 모집요강·학과소개

취업연계 종합대학 8년 연속 선정!
 여성교육 전문인력 양성기관
 2016~2024 / 2021-2024 / 2016-2020 / 2011-2015 / 2006-2010 / 2001-2005 / 2000-2005 / 1995-2000 / 1990-1995 / 1985-1990 / 1980-1985 / 1975-1980 / 1970-1975 / 1965-1970 / 1960-1965 / 1955-1960 / 1950-1955 / 1945-1950 / 1940-1945 / 1935-1940 / 1930-1935 / 1925-1930 / 1920-1925 / 1915-1920 / 1910-1915 / 1905-1910 / 1900-1905 / 1895-1900 / 1890-1895 / 1885-1890 / 1880-1885 / 1875-1880 / 1870-1875 / 1865-1870 / 1860-1865 / 1855-1860 / 1850-1855 / 1845-1850 / 1840-1845 / 1835-1840 / 1830-1835 / 1825-1830 / 1820-1825 / 1815-1820 / 1810-1815 / 1805-1810 / 1800-1805 / 1795-1800 / 1790-1795 / 1785-1790 / 1780-1785 / 1775-1780 / 1770-1775 / 1765-1770 / 1760-1765 / 1755-1760 / 1750-1755 / 1745-1750 / 1740-1745 / 1735-1740 / 1730-1735 / 1725-1730 / 1720-1725 / 1715-1720 / 1710-1715 / 1705-1710 / 1700-1705 / 1695-1700 / 1690-1695 / 1685-1690 / 1680-1685 / 1675-1680 / 1670-1675 / 1665-1670 / 1660-1665 / 1655-1660 / 1650-1655 / 1645-1650 / 1640-1645 / 1635-1640 / 1630-1635 / 1625-1630 / 1620-1625 / 1615-1620 / 1610-1615 / 1605-1610 / 1600-1605 / 1595-1600 / 1590-1595 / 1585-1590 / 1580-1585 / 1575-1580 / 1570-1575 / 1565-1570 / 1560-1565 / 1555-1560 / 1550-1555 / 1545-1550 / 1540-1545 / 1535-1540 / 1530-1535 / 1525-1530 / 1520-1525 / 1515-1520 / 1510-1515 / 1505-1510 / 1500-1505 / 1495-1500 / 1490-1495 / 1485-1490 / 1480-1485 / 1475-1480 / 1470-1475 / 1465-1470 / 1460-1465 / 1455-1460 / 1450-1455 / 1445-1450 / 1440-1445 / 1435-1440 / 1430-1435 / 1425-1430 / 1420-1425 / 1415-1420 / 1410-1415 / 1405-1410 / 1400-1405 / 1395-1400 / 1390-1395 / 1385-1390 / 1380-1385 / 1375-1380 / 1370-1375 / 1365-1370 / 1360-1365 / 1355-1360 / 1350-1355 / 1345-1350 / 1340-1345 / 1335-1340 / 1330-1335 / 1325-1330 / 1320-1325 / 1315-1320 / 1310-1315 / 1305-1310 / 1300-1305 / 1295-1300 / 1290-1295 / 1285-1290 / 1280-1285 / 1275-1280 / 1270-1275 / 1265-1270 / 1260-1265 / 1255-1260 / 1250-1255 / 1245-1250 / 1240-1245 / 1235-1240 / 1230-1235 / 1225-1230 / 1220-1225 / 1215-1220 / 1210-1215 / 1205-1210 / 1200-1205 / 1195-1200 / 1190-1195 / 1185-1190 / 1180-1185 / 1175-1180 / 1170-1175 / 1165-1170 / 1160-1165 / 1155-1160 / 1150-1155 / 1145-1150 / 1140-1145 / 1135-1140 / 1130-1135 / 1125-1130 / 1120-1125 / 1115-1120 / 1110-1115 / 1105-1110 / 1100-1105 / 1095-1100 / 1090-1095 / 1085-1090 / 1080-1085 / 1075-1080 / 1070-1075 / 1065-1070 / 1060-1065 / 1055-1060 / 1050-1055 / 1045-1050 / 1040-1045 / 1035-1040 / 1030-1035 / 1025-1030 / 1020-1025 / 1015-1020 / 1010-1015 / 1005-1010 / 1000-1005 / 995-1000 / 990-995 / 985-990 / 980-985 / 975-980 / 970-975 / 965-970 / 960-965 / 955-960 / 950-955 / 945-950 / 940-945 / 935-940 / 930-935 / 925-930 / 920-925 / 915-920 / 910-915 / 905-910 / 900-905 / 895-900 / 890-895 / 885-890 / 880-885 / 875-880 / 870-875 / 865-870 / 860-865 / 855-860 / 850-855 / 845-850 / 840-845 / 835-840 / 830-835 / 825-830 / 820-825 / 815-820 / 810-815 / 805-810 / 800-805 / 795-800 / 790-795 / 785-790 / 780-785 / 775-780 / 770-775 / 765-770 / 760-765 / 755-760 / 750-755 / 745-750 / 740-745 / 735-740 / 730-735 / 725-730 / 720-725 / 715-720 / 710-715 / 705-710 / 700-705 / 695-700 / 690-695 / 685-690 / 680-685 / 675-680 / 670-675 / 665-670 / 660-665 / 655-660 / 650-655 / 645-650 / 640-645 / 635-640 / 630-635 / 625-630 / 620-625 / 615-620 / 610-615 / 605-610 / 600-605 / 595-600 / 590-595 / 585-590 / 580-585 / 575-580 / 570-575 / 565-570 / 560-565 / 555-560 / 550-555 / 545-550 / 540-545 / 535-540 / 530-535 / 525-530 / 520-525 / 515-520 / 510-515 / 505-510 / 500-505 / 495-500 / 490-495 / 485-490 / 480-485 / 475-480 / 470-475 / 465-470 / 460-465 / 455-460 / 450-455 / 445-450 / 440-445 / 435-440 / 430-435 / 425-430 / 420-425 / 415-420 / 410-415 / 405-410 / 400-405 / 395-400 / 390-395 / 385-390 / 380-385 / 375-380 / 370-375 / 365-370 / 360-365 / 355-360 / 350-355 / 345-350 / 340-345 / 335-340 / 330-335 / 325-330 / 320-325 / 315-320 / 310-315 / 305-310 / 300-305 / 295-300 / 290-295 / 285-290 / 280-285 / 275-280 / 270-275 / 265-270 / 260-265 / 255-260 / 250-255 / 245-250 / 240-245 / 235-240 / 230-235 / 225-230 / 220-225 / 215-220 / 210-215 / 205-210 / 200-205 / 195-200 / 190-195 / 185-190 / 180-185 / 175-180 / 170-175 / 165-170 / 160-165 / 155-160 / 150-155 / 145-150 / 140-145 / 135-140 / 130-135 / 125-130 / 120-125 / 115-120 / 110-115 / 105-110 / 100-105 / 95-100 / 90-95 / 85-90 / 80-85 / 75-80 / 70-75 / 65-70 / 60-65 / 55-60 / 50-55 / 45-50 / 40-45 / 35-40 / 30-35 / 25-30 / 20-25 / 15-20 / 10-15 / 5-10 / 0-5 / 1999-2000 / 1998-1999 / 1997-1998 / 1996-1997 / 1995-1996 / 1994-1995 / 1993-1994 / 1992-1993 / 1991-1992 / 1990-1991 / 1989-1990 / 1988-1989 / 1987-1988 / 1986-1987 / 1985-1986 / 1984-1985 / 1983-1984 / 1982-1983 / 1981-1982 / 1980-1981 / 1979-1980 / 1978-1979 / 1977-1978 / 1976-1977 / 1975-1976 / 1974-1975 / 1973-1974 / 1972-1973 / 1971-1972 / 1970-1971 / 1969-1970 / 1968-1969 / 1967-1968 / 1966-1967 / 1965-1966 / 1964-1965 / 1963-1964 / 1962-1963 / 1961-1962 / 1960-1961 / 1959-1960 / 1958-1959 / 1957-1958 / 1956-1957 / 1955-1956 / 1954-1955 / 1953-1954 / 1952-1953 / 1951-1952 / 1950-1951 / 1949-1950 / 1948-1949 / 1947-1948 / 1946-1947 / 1945-1946 / 1944-1945 / 1943-1944 / 1942-1943 / 1941-1942 / 1940-1941 / 1939-1940 / 1938-1939 / 1937-1938 / 1936-1937 / 1935-1936 / 1934-1935 / 1933-1934 / 1932-1933 / 1931-1932 / 1930-1931 / 1929-1930 / 1928-1929 / 1927-1928 / 1926-1927 / 1925-1926 / 1924-1925 / 1923-1924 / 1922-1923 / 1921-1922 / 1920-1921 / 1919-1920 / 1918-1919 / 1917-1918 / 1916-1917 / 1915-1916 / 1914-1915 / 1913-1914 / 1912-1913 / 1911-1912 / 1910-1911 / 1909-1910 / 1908-1909 / 1907-1908 / 1906-1907 / 1905-1906 / 1904-1905 / 1903-1904 / 1902-1903 / 1901-1902 / 1900-1901 / 1899-1900 / 1898-1899 / 1897-1898 / 1896-1897 / 1895-1896 / 1894-1895 / 1893-1894 / 1892-1893 / 1891-1892 / 1890-1891 / 1889-1890 / 1888-1889 / 1887-1888 / 1886-1887 / 1885-1886 / 1884-1885 / 1883-1884 / 1882-1883 / 1881-1882 / 1880-1881 / 1879-1880 / 1878-1879 / 1877-1878 / 1876-1877 / 1875-1876 / 1874-1875 / 1873-1874 / 1872-1873 / 1871-1872 / 1870-1871 / 1869-1870 / 1868-1869 / 1867-1868 / 1866-1867 / 1865-1866 / 1864-1865 / 1863-1864 / 1862-1863 / 1861-1862 / 1860-1861 / 1859-1860 / 1858-1859 / 1857-1858 / 1856-1857 / 1855-1856 / 1854-1855 / 1853-1854 / 1852-1853 / 1851-1852 / 1850-1851 / 1849-1850 / 1848-1849 / 1847-1848 / 1846-1847 / 1845-1846 / 1844-1845 / 1843-1844 / 1842-1843 / 1841-1842 / 1840-1841 / 1839-1840 / 1838-1839 / 1837-1838 / 1836-1837 / 1835-1836 / 1834-1835 / 1833-1834 / 1832-1833 / 1831-1832 / 1830-1831 / 1829-1830 / 1828-1829 / 1827-1828 / 1826-1827 / 1825-1826 / 1824-1825 / 1823-1824 / 1822-1823 / 1821-1822 / 1820-1821 / 1819-1820 / 1818-1819 / 1817-1818 / 1816-1817 / 1815-1816 / 1814-1815 / 1813-1814 / 1812-1813 / 1811-1812 / 1810-1811 / 1809-1810 / 1808-1809 / 1807-1808 / 1806-1807 / 1805-1806 / 1804-1805 / 1803-1804 / 1802-1803 / 1801-1802 / 1800-1801 / 1799-1800 / 1798-1799 / 1797-1798 / 1796-1797 / 1795-1796 / 1794-1795 / 1793-1794 / 1792-1793 / 1791-1792 / 1790-1791 / 1789-1790 / 1788-1789 / 1787-1788 / 1786-1787 / 1785-1786 / 1784-1785 / 1783-1784 / 1782-1783 / 1781-1782 / 1780-1781 / 1779-1780 / 1778-1779 / 1777-1778 / 1776-1777 / 1775-1776 / 1774-1775 / 1773-1774 / 1772-1773 / 1771-1772 / 1770-1771 / 1769-1770 / 1768-1769 / 1767-1768 / 1766-1767 / 1765-1766 / 1764-1765 / 1763-1764 / 1762-1763 / 1761-1762 / 1760-1761 / 1759-1760 / 1758-1759 / 1757-1758 / 1756-1757 / 1755-1756 / 1754-1755 / 1753-1754 / 1752-1753 / 1751-1752 / 1750-1751 / 1749-1750 / 1748-1749 / 1747-1748 / 1746-1747 / 1745-1746 / 1744-1745 / 1743-1744 / 1742-1743 / 1741-1742 / 1740-1741 / 1739-1740 / 1738-1739 / 1737-1738 / 1736-1737 / 1735-1736 / 1734-1735 / 1733-1734 / 1732-1733 / 1731-1732 / 1730-1731 / 1729-1730 / 1728-1729 / 1727-1728 / 1726-1727 / 1725-1726 / 1724-1725 / 1723-1724 / 1722-1723 / 1721-1722 / 1720-1721 / 1719-1720 / 1718-1719 / 1717-1718 / 1716-1717 / 1715-1716 / 1714-1715 / 1713-1714 / 1712-1713 / 1711-1712 / 1710-1711 / 1709-1710 / 1708-1709 / 1707-1708 / 1706-1707 / 1705-1706 / 1704-1705 / 1703-1704 / 1702-1703 / 1701-1702 / 1700-1701 / 1699-1700 / 1698-1699 / 1697-1698 / 1696-1697 / 1695-1696 / 1694-1695 / 1693-1694 / 1692-1693 / 1691-1692 / 1690-1691 / 1689-1690 / 1688-1689 / 1687-1688 / 1686-1687 / 1685-1686 / 1684-1685 / 1683-1684 / 1682-1683 / 1681-1682 / 1680-1681 / 1679-1680 / 1678-1679 / 1677-1678 / 1676-1677 / 1675-1676 / 1674-1675 / 1673-1674 / 1672-1673 / 1671-1672 / 1670-1671 / 1669-1670 / 1668-1669 / 1667-1668 / 1666-1667 / 1665-1666 / 1664-1665 / 1663-1664 / 1662-1663 / 1661-1662 / 1660-1661 / 1659-1660 / 1658-1659 / 1657-1658 / 1656-1657 / 1655-1656 / 1654-1655 / 1653-1654 / 1652-1653 / 1651-1652 / 1650-1651 / 1649-1650 / 1648-1649 / 1647-1648 / 1646-1647 / 1645-1646 / 1644-1645 / 1643-1644 / 1642-1643 / 1641-1642 / 1640-1641 / 1639-1640 / 1638-1639 / 1637-1638 / 1636-1637 / 1635-1636 / 1634-1635 / 1633-1634 / 1632-1633 / 1631-1632 / 1630-1631 / 1629-1630 / 1628-1629 / 1627-1628 / 1626-1627 / 1625-1626 / 1624-1625 / 1623-1624 / 1622-1623 / 1621-1622 / 1620-1621 / 1619-1620 / 1618-1619 / 1617-1618 / 1616-1617 / 1615-1616 / 1614-1615 / 1613-1614 / 1612-1613 / 1611-1612 / 1610-1611 / 1609-1610 / 1608-1609 / 1607-1608 / 1606-1607 / 1605-1606 / 1604-1605 / 1603-1604 / 1602-1603 / 1601-1602 / 1600-1601 / 1599-1600 / 1598-1599 / 1597-1598 / 1596-1597 / 1595-1596 / 1594-1595 / 1593-1594 / 1592-1593 / 1591-1592 / 1590-1591 / 1589-1590 / 1588-1589 / 1587-1588 / 1586-1587 / 1585-1586 / 1584-1585 / 1583-1584 / 1582-1583 / 1581-1582 / 1580-1581 / 1579-1580 / 1578-1579 / 1577-1578 / 1576-1577 / 1575-1576 / 1574-1575 / 1573-1574 / 1572-1573 / 1571-1572 / 1570-1571 / 1569-1570 / 1568-1569 / 1567-1568 / 1566-1567 / 1565-1566 / 1564-1565 / 1563-1564 / 1562-1563 / 1561-1562 / 1560-1561 / 1559-1560 / 1558-1559 / 1557-1558 / 1556-1557 / 1555-1556 / 1554-1555 / 1553-1554 / 1552-1553 / 1551-1552 / 1550-1551 / 1549-1550 / 1548-1549 / 1547-1548 / 1546-1547 / 1545-1546 / 1544-1545 / 1543-1544 / 1542-1543 / 1541-1542 / 1540-1541 / 1539-1540 / 1538-1539 / 1537-1538 / 1536-1537 / 1535-1536 / 1534-1535 / 1533-1534 / 1532-1533 / 1531-1532 / 1530-1531 / 1529-1530 / 1528-1529 / 1527-1528 / 1526-1527 / 1525-1526 / 1524-1525 / 1523-1524 / 1522-1523 / 1521-1522 / 1520-1521 / 1519-1520 / 1518-1519 / 1517-1518 / 1516-1517 / 1515-1516 / 1514-1515 / 1513-1514 / 1512-1513 / 1511-1512 / 1510-1511 / 1509-1510 / 1508-1509 / 1507-1508 / 1506-1507 / 1505-1506 / 1504-1505 / 1503-1504 / 1502-1503 / 1501-1502 / 1500-1501 / 1499-1500 / 1498-1499 / 1497-1498 / 1496-1497 / 1495-1496 / 1494-1495 / 1493-1494 / 1492-1493 / 1491-1492 / 1490-1491 / 1489-1490 / 1488-1489 / 1487-1488 / 1486-1487 / 1485-1486 / 1484-1485 / 1483-1484 / 1482-1483 / 1481-1482 / 1480-1481 / 1479-1480 / 1478-1479 / 1477-1478 / 1476-1477 / 1475-1476 / 1474-1475 / 1473-1474 / 1472-1473 / 1471-1472 / 1470-1471 / 1469-1470 / 1468-1469 / 1467-1468 / 1466-1467 / 1465-1466 / 1464-1465 / 1463-1464 / 1462-1463 / 1461-1462 / 1460-1461 / 1459-1460 / 1458-1459 / 1457-1458 / 1456-1457 / 1455-1456 / 1454-1455 / 1453-1454 / 1452-1453 / 1451-1452 / 1450-1451 / 1449-1450 / 1448-1449 / 1447-1448 / 1446-1447 / 1445-1446 / 1444-1445 / 1443-1444 / 1442-1443 / 1441-1442 / 1440-1441 / 1439-1440 / 1438-1439 / 1437-1438 / 1436-1437 / 1435-1436 / 1434-1435 / 1433-1434 / 1432-1433 / 1431-1432 / 1430-1431 / 1429-1430 / 1428-1429 / 1427-1428 / 1426-1427 / 1425-1426 / 1424-1425 / 1423-1424 / 1422-1423 / 1421-1422 / 1420-1421 / 1419-1420 / 1418-1419 / 1417-1418 / 1416-1417 / 1415-1416 / 1414-1415 / 1413-1414 / 1412-1413 / 1411-1412 / 1410-1411 / 1409-1410 / 1408-1409 / 1407-1408 / 1406-1407 / 1405-1406 / 1404-1405 / 1403-1404 / 1402-1403 / 1401-1402 / 1400-1401 / 1399-1400 / 1398-1399 / 1397-1398 / 1396-1397 / 1395-1396 / 1394-1395 / 1393-1394 / 1392-1393 / 1391-1392 / 1390-1391 / 1389-1390 / 1388-1389 / 1387-1388 / 1386-1387 / 1385-1386 / 1384-1385 / 1383-1384 / 1382-1383 / 1381-1382 / 1380-1381 / 1379-1380 / 1378-1379 / 1377-1378 / 1376-1377 / 1375-1376 / 1374-1375 / 1373-1374 / 1372-1373 / 1371-1372 / 1370-1371 / 1369-1370 / 1368-1369 / 1367-1368 / 1366-1367 / 1365-1366 / 1364-1365 / 1363-1364 / 1362-1363 / 1361-1362 / 1360-1361 / 1359-1360 / 1358-1359 / 1357-1358 / 1356-1357 / 1355-1356 / 1354-1355 / 1353-1354 / 1352-1353 / 1351-1352 / 1350-1351 / 1349-1350 / 1348-1349 / 1347-1348 / 1346-1347 / 1345-1346 / 1344-1345 / 1343-1344 / 1342-1343 / 1341-1342 / 1340-1341 / 1339-1340 / 1338-1339 / 1337-1338 / 1336-1337 / 1335-1336 / 1334-1335 / 1333-1334 / 1332-1333 / 1331-1332 / 1330-1331 / 1329-1330 / 1328-1329 / 1327-1328 / 1326-1327 / 1325-1326 / 1324-1325 / 1323-1324 / 1322-1323 / 1321-1322 / 1320-1321 / 1319-1320 / 1318-1319 / 1317-1318 / 1316-1317 / 1315-1316 / 1314-1315 / 1313-1314 / 1312-1313 / 1311-1312 / 1310-1311 / 1309-1310 / 1308-1309 / 1307-1308 / 1306-1307 / 1305-1306 / 1304-1305 / 1303-1304 / 1302-1303 / 1301-1302 / 1300-1301 / 1299-1300 / 1298-1299 / 1297-1298 / 1296-1297 / 1295-1296 / 1294-1295 / 1293-1294 / 1292-1293 / 1291-1292 / 1290-1291 / 1289-1290 / 1288-1289 / 1287-1288 / 1286-1287 / 1285-1286 / 1284-1285 / 1283-1284 / 1282-1283 / 1281-1282 / 1280-1281 / 1279-1280 / 1278-1279 / 1277-1278 / 1276-1277 / 1275-1276 / 1274-1275 / 1273-1274 / 1272-1273 / 1271-1272 / 127

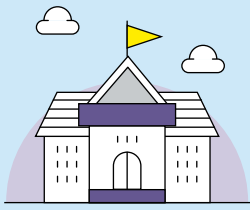

인성교육 전문인력양성기관

교육부 선정 / 2021~2024



취업연계 중점대학 8년 연속 선정!

근로경험 및 취업연계사업 / 2016~



일반재정 지원대학 선정!

2021년 교육부 대학기본역량진단 / 2022~2024



신입생 장학금 100% 지급!

개인별 차등지급

장학금 바로가기



2024 신입생 수시모집요강 학과소개

- 04 입학전형 한눈에 보기
- 06 I. 주요 변경사항
- 07 II. 전형별 모집인원
- 08 III. 원서접수 및 전형일정
- 09 IV. 세부 전형별 안내
- 15 V. 학생부 반영 방법 및 면접고사
- 17 VI. 지원자 유의사항

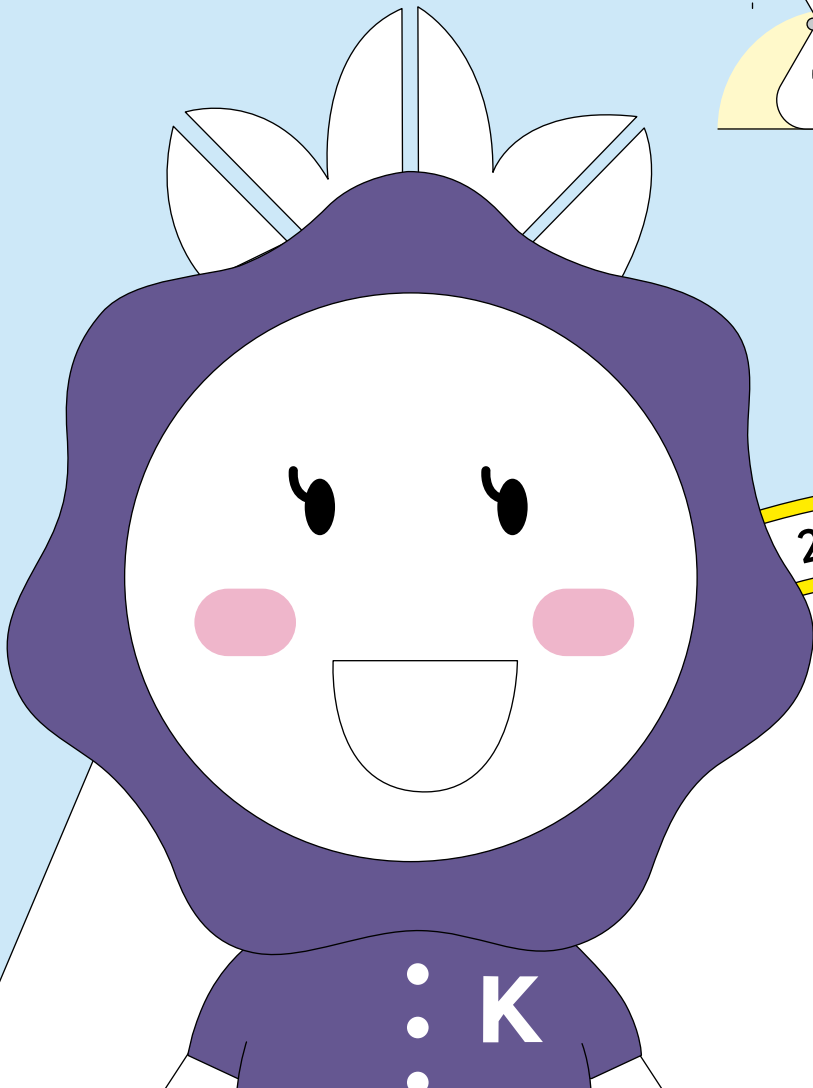

— 전국 7개 여자대학교 중 —

광주여자대학교 취업률

2011

2012

2013

2014

2015

2016

2017

2018

2019

The
BEST

9년 연속 1위!

- | | | | |
|----|-------------------|----|------------------------|
| 18 | VII. 복수지원 관련 유의사항 | 52 | 2024학년도 수시 신입생 지원 참고자료 |
| 19 | VIII. 등록포기 및 환불안내 | 54 | 송강학숙(기숙사) 안내 |
| 19 | IX. 전형료 | 54 | 무료 스쿨버스 운영 |
| 20 | X. 등록안내 | 55 | 장학금 안내 |
| 21 | XI. 개인정보 수집 및 이용 | 56 | 모집단위별 대표 입학상담 연락처 |
| 23 | 학과소개 | | |
| 50 | 대학생활 안내 | | |



입학전형 한눈에 보기

입학상담 062-950-3521~4 | 카카오톡 채널 @광주여대입학상담 친구추가

instagram.com/kwangju_w_univ

facebook.com/kwu.ac.kr

광주여자대학교

2024학년도 모집인원

구분	정원 내	정원 외	합계
수시	846	48	894
정시	51	0	51
합계	897	48	945

수시 **94.6%** 정시 **5.4%**

수시모집 일정

구분	기간
원서접수	2023. 9. 11.(월) ~ 15.(금) 20:00
서류제출 기간	2023. 9. 22.(금) ※ 9. 22.(금) 등기소인까지 인정
면접고사	2023. 10. 27.(금)
합격자 발표	2023. 11. 6.(월) 14:00 예정 ※ 간호학과 일반학생전형 II, 지역인재전형 합격자 발표 : 2023. 12. 12.(화)
예치금 등록기간	2023. 12. 18.(월) ~ 21.(목) 16:00
미등록 총원 합격	2023. 12. 21.(목) 18:00 ~ 28.(목) 18:00
미등록 총원 등록	2023. 12. 21.(목) 18:00 ~ 29.(금) 16:00
최종등록금 납부	2024. 2. 7.(수) ~ 13.(화) 16:00

* 08page 참고

수시모집 전형안내

학생부교과		
정원 내		정원 외
면접 실시	면접 미실시	면접 미실시
일반학생전형I	일반학생전형II, 지역인재전형, 성인학습자전형	농어촌학생전형, 기초/차상위전형

* 본 대학교 수시모집에는 학과 제한없이 각 전형에서 1회, 최대 3개 전형에 복수 지원 가능

수시모집 학생부 반영방법

학교생활기록부 요소별 반영 비율

모집단위	학년별 반영 비율(%)		
	1학년	2학년	3학년
전 모집단위	전학년 100%		

* 3학년 1학기까지 반영

학교생활기록부 교과성적 반영 방법

보통교과(기초영역, 탐구역): 공통과목, 일반선택과목

모집단위	반영과목	활용지표
전 모집단위	국어, 수학, 영어, 한국사, 사회, 과학 이수과목 전체	석차등급 이수단위

* 15Page 참고

보통교과(기초영역, 탐구역): 진로선택과목

모집단위	반영과목	활용지표
전 모집단위	이수과목 중 상위 3과목	성취도 이수단위

* 15Page 참고

수시모집 면접방법 및 평가기준

면접방법	추후 홈페이지 공지
평가기준	① 인성·가치관 ② 학업능력·동기 ③ 목표의식·수학계획 ④ 의사소통력·사고력 ⑤ 전공분야의 이해도

* 17Page 참고

세상을 아름답게 가꾸는 MAUM교육 선도대학

수시모집 학생부 교과 전형요소별 반영비율

모집 구분	전형명	모집단위명	전형요소 및 반영비율(%)				특이사항
			학생부			면접	
			성적	출결	합계		
학생부 교과	일반학생전형I	항공서비스학과, 호텔관광경영학과	50.6	10.4	61.0	39.0	- 수능최저 없음 - 면접 실시
		간호학과, 물리치료학과, 언어치료학과, 식품영양학과, 스포츠학과	58.2	11.9	70.1	29.9	
	일반학생전형II	간호학과	83.0	17.0	100	-	- 수능최저 있음 - 면접 미실시
		해당모집단위	83.0	17.0	100	-	- 수능최저 없음 - 면접 미실시
	지역인재전형	간호학과	83.0	17.0	100	-	- 수능최저 있음 - 면접 미실시
		항공서비스학과, 유아교육과, 물리치료학과, 치위생학과, 미용과학부, 반려동물보건학과	83.0	17.0	100	-	- 수능최저 없음 - 면접 미실시
	성인학습자전형	[미래융합학부] 사회복지상담학과, 언어재활심리학과, 영양식품학과, 반려동물복지학과, 뷰티산업학과					
	농어촌학생전형	항공서비스학과, 유아교육과, 간호학과, 물리치료학과, 치위생학과					
	기초생활수급자 및 차상위계층 전형	항공서비스학과, 유아교육과, 간호학과, 물리치료학과, 치위생학과					

* 수능최저학력 기준 : 국어, 영어, 수학, 탐구(1과목) 중 우수 2과목 등급의 합이 11등급 이내

★
신입생 등록금 전액감면
소득분위 8구간 이내, 국가장학금 포함 전액 장학금 지급!

★★
합격자 전원 장학금 지급
최초합격 100만원 지급! / 총원합격 50만원 지급!

★★★
합격자 전원 100만원 지급!
지역인재전형, 성인학습자전형, 농어촌학생전형, 기초/차상위전형



장학금 바로가기

* 모든 장학금은 등록금 범위 내 중복수혜 가능

I. 주요 변경사항(2023학년도 대비 변경사항 중심)

구분	2023학년도				2024학년도																																			
모집인원	<table border="1"> <thead> <tr> <th>구분</th> <th>정원 내</th> <th>정원 외</th> <th>합계</th> </tr> </thead> <tbody> <tr> <td>수시</td> <td>897</td> <td>49</td> <td>946</td> </tr> <tr> <td>정시</td> <td>1</td> <td>-</td> <td>1</td> </tr> <tr> <td>합계</td> <td>898</td> <td>49</td> <td>947</td> </tr> </tbody> </table>				구분	정원 내	정원 외	합계	수시	897	49	946	정시	1	-	1	합계	898	49	947	<table border="1"> <thead> <tr> <th>구분</th> <th>정원 내</th> <th>정원 외</th> <th>합계</th> </tr> </thead> <tbody> <tr> <td>수시</td> <td>846</td> <td>48</td> <td>894</td> </tr> <tr> <td>정시</td> <td>51</td> <td>0</td> <td>51</td> </tr> <tr> <td>합계</td> <td>897</td> <td>48</td> <td>945</td> </tr> </tbody> </table>				구분	정원 내	정원 외	합계	수시	846	48	894	정시	51	0	51	합계	897	48	945
	구분	정원 내	정원 외	합계																																				
	수시	897	49	946																																				
	정시	1	-	1																																				
합계	898	49	947																																					
구분	정원 내	정원 외	합계																																					
수시	846	48	894																																					
정시	51	0	51																																					
합계	897	48	945																																					
모집비율 : 수시 99.9% / 정시 0.1%				모집비율 : 수시 94.6% / 정시 5.4%																																				
전형신설	- 지역인재전형, 성인학습자전형				-																																			
전형요소별 반영비율	<p>정원 내</p> <ul style="list-style-type: none"> - 학생부교과(일반학생전형I) : 학생부 70.1% / 면접 29.9% (단, 항공서비스학부 : 학생부 61% / 면접 39%) - 학생부교과(일반학생전형II) : 학생부 100% - 학생부교과(지역인재전형) : 학생부 100% - 학생부교과(성인학습자전형) : 학생부 100% <p>정원 외</p> <ul style="list-style-type: none"> - 학생부교과(농어촌학생, 기초/차상위) : 학생부 100% <p>※ 학생부 반영비율 : 전학년 100%</p>				<p>정원 내</p> <ul style="list-style-type: none"> - 학생부교과(일반학생전형I) : 학생부 70.1% / 면접 29.9% (단, 항공서비스학과, 호텔관광경영학과 : 학생부 61% / 면접 39%) - 학생부교과(일반학생전형II) : 학생부 100% - 학생부교과(지역인재전형) : 학생부 100% - 학생부교과(성인학습자전형) : 학생부 100% <p>정원 외</p> <ul style="list-style-type: none"> - 학생부교과(농어촌학생, 기초/차상위) : 학생부 100% <p>※ 학생부 반영비율 : 전학년 100%</p>																																			
단계별 전형	해당없음				해당없음																																			
우리대학 수시지원 가능횟수	최대 3회 지원 가능 - 정원 내 일반(I), (II), 지역인재, 정원 외 전형 단, 동일학과에 한함				최대 3회 지원 가능(학과제한 없음) - 정원 내 일반(I), (II), 지역인재, 성인학습자전형 - 정원 외 농어촌, 기초/차상위전형																																			
학생부 반영영역	보통교과(기초영역, 탐구영역) - 국어, 영어, 수학, 한국사, 사회, 과학 중 석차등급이 있는 과목만 반영 - 이수단위, 진로선택과목 : 가산점 부여				보통교과(기초영역, 탐구영역) - 국어, 영어, 수학, 한국사, 사회, 과학 중 석차등급이 있는 과목만 반영 - 이수단위, 진로선택과목 : 가산점 부여																																			
수능성적 최저학력기준	학생부교과(일반학생전형II) 간호학과 - 국어, 영어, 수학 중 우수 2과목 등급의 합이 11등급 이내 ※ 수시모집만 적용(단, 정원 외 적용하지 않음)				학생부교과(일반학생전형II, 지역인재) 간호학과 - 국어, 영어, 수학, 탐구(1과목) 중 우수 2과목 등급의 합이 11등급 이내 ※ 수시모집만 적용(단, 일반학생전형I, 정원 외 적용하지 않음)																																			
면접고사	정원 내 일반학생전형(I)				정원 내 일반학생전형(I)																																			

※ 복수 지원 시 최초 지원했던 모집단위와 다른 모집단위에도 지원 가능

II. 전형별 모집인원

계열	모집단위	모집정원 (정원 내)	수시					
			정원 내				정원 외	
			일반학생I (면접○)	일반학생II (면접×)	지역인재 (면접×)	성인학습자 (면접×)	농어촌 (면접×)	기초/차상위 (면접×)
인문 사회	항공서비스학과	210	55		5		3	9
	호텔관광경영학과		25					
	경찰행정학과			30				
	사회복지학과			30				
	상담심리학과 교직			25				
	국제학부 한국어교육전공, 글로벌영어교육전공, 경영전공			40				
사범	유아교육과	40		35	5		2	2
	특수교육과(초등특수교육전공)	22		22				
	특수교육과(중등특수교육전공)	18		18				
보건	간호학과 교직 ▲	146	25	100	20		9	16
	작업치료학과 ◆	20		20				
	물리치료학과	41	12	21	8		1	3
	치위생학과	32		29	3		1	2
자연 과학	언어치료학과	163	4	16				
	보건행정학과 ■			25				
	식품영양학과 교직		2	18				
	미용과학부 교직			90	8			
	반려동물보건학과 교직	30		27	3			
	시미디어콘텐츠학과	25		25				
예체능	실내건축디자인학과	25		25				
	스포츠학과	25	25					
미래 융합학부 (성인학습자 전담과정)	사회복지상담학과	100				20		
	언어재활심리학과					10		
	영양식품학과					10		
	반려동물복지학과					5		
	뷰티산업학과					5		
합계		897	148	596	52	50	16	32
			846				48	

※ 모집인원은 구조조정 및 기타사유로 변경될 수 있습니다.

- 주1) ▲ 표시학과는 간호교육인증 평가 간호학 학사 학위 인정 프로그램 인증학과임(2021. 6. 13. ~ 2026. 6. 12.)
- 주2) ◆ 표시학과는 WFOT(세계작업치료연맹) 교육 재인증, 한국작업치료교육 최우수기관 인증학과임(2018. ~ 2025.)
- 주3) ■ 표시학과는 보건의료정보관리교육평가 인증학과임(2021. 3. 1. ~ 2024. 2. 29.)
- 주4) 수시모집 정원 내 일반학생전형(I, II), 지역인재전형 미충원인원은 정시모집 일반학생전형으로 선발
- 주5) 수시모집 정원 내 성인학습자전형은 정시모집 성인학습자전형으로 선발
- 주6) 수시모집 정원 외 미충원인원은 정시모집 해당 모집단위 전형으로 선발

Ⅲ. 원서접수 및 전형일정

1. 수시모집 전형일정

구분	기간	비고
원서접수	2023. 9. 11.(월) ~ 15.(금) 20:00	<ul style="list-style-type: none"> • 인터넷 원서접수 - 본 대학교 홈페이지(www.kwu.ac.kr) - 유웨이어플라이(www.uwayapply.com) (단, 성인학습자전형은 방문, 우편 접수 가능)
서류제출 기간	2023. 9. 22.(금) ※ 9. 22.(금) 등기소인까지 인정	<ul style="list-style-type: none"> • 62396 광주광역시 광산구 광주여대길 40 대학본부 1층 광주여자대학교 입학팀
면접고사	2023. 10. 27.(금)	<ul style="list-style-type: none"> • 추후 홈페이지 공지
합격자 발표	2023. 11. 6.(월) 14:00 예정	<ul style="list-style-type: none"> • 본 대학교 홈페이지(www.kwu.ac.kr) - 간호학과 일반학생전형 II, 지역인재전형 : 2023. 12. 12.(화)
예치금 등록기간	2023. 12. 18.(월) ~ 21.(목) 16:00	<ul style="list-style-type: none"> • 별도 현금(예치금) 납부 없이 본대학교 홈페이지에서 합격자 발표에 「등록」 동의를 하여야 함 • 등록기간 내 「등록」하지 않은 경우 미등록 불합격되며 정시, 추가모집에 지원할 수 없음
미등록 충원 합격	2023. 12. 21.(목) 18:00 ~ 28.(목) 18:00	<ul style="list-style-type: none"> • 본 대학교 홈페이지(www.kwu.ac.kr) 및 개별통보
미등록 충원 등록	2023. 12. 21.(목) 18:00 ~ 29.(금) 16:00	<ul style="list-style-type: none"> • 별도 현금납부 없이 본대학교 홈페이지에서 합격자 발표에 「등록」 동의를 하여야 함 • 등록기간 내 「등록」하지 않은 경우 합격이 취소되며 합격이 취소되더라도 정시, 추가모집에 지원할 수 없음
최종등록금 납부	2024. 2. 7.(수) ~ 13.(화) 16:00	<ul style="list-style-type: none"> • 본 대학교 지정은행 가상계좌 (홈페이지(www.kwu.ac.kr)에서 고지서 출력 가능)

※ 위 일정은 변경될 수 있으며, 변경 시 홈페이지(ipsi.kwu.ac.kr)에 공지

2. 지원방법

가. 원서접수는 본 대학교 홈페이지 및 온라인 대행업체(www.uwayapply.com)를 통해 지원 가능함

- 단, 성인학습자전형은 온라인 및 방문, 우편 접수 가능

나. 본 대학교 수시모집에는 학과 제한없이 각 전형에서 1회, 최대 3개 전형에 복수 지원 가능

다. 수시모집에 복수 지원(6회 제한)은 가능하며, 합격(충원합격 포함)한 자는 본 대학교 및 타 대학(전문대학 포함)의 정시모집 및 추가모집에 지원할 수 없으며, 반드시 1개의 대학에만 등록(예치금 등록 포함)하여야 함

라. 위 항의 지원방법을 위반하여 대학입학 전형에 합격한 자는 합격을 취소하며, 재학중이라도 위반사실이 발견되면 입학허가를 취소함

3. 선발방법

가. 모집단위별 각 전형 유형에 따른 성적순으로 선발함

나. 지원자격 미달 및 서류 미제출자는 불합격 처리함

다. 수시모집 합격자의 미등록, 등록포기(환불자 포함) 등으로 결원이 발생할 경우 예비합격자 석차순으로 충원합격자를 선발함

라. 수시모집에서 미등록 결원이 발생할 경우 정시모집으로 그 인원을 이월하여 선발함

- 일반학생전형 I, II, 지역인재전형은 일반학생전형으로 선발하며, 성인학습자전형은 성인학습자전형으로 선발함

- 정원 외 전형은 해당 전형으로 이월하여 선발

IV. 세부 전형별 안내

1. 일반학생전형I

구분	내용											
모집인원	• 148명											
지원자격	• 고등학교 졸업(예정)자 또는 법령에 의하여 고등학교 졸업자와 동등 이상의 학력이 있다고 인정된 자											
수능 최저학력 기준	• 해당 없음											
전형방법	<ul style="list-style-type: none"> • 항공서비스학과, 호텔관광경영학과 											
	학생부(61.0%)	<table border="1"> <thead> <tr> <th>교과 성적</th> <th>비교과(출결)</th> <th>학생부 총점</th> </tr> </thead> <tbody> <tr> <td>280점 ~ 241점</td> <td>35점 ~ 27점</td> <td>315점</td> </tr> <tr> <td>83%</td> <td>17%</td> <td>100%</td> </tr> </tbody> </table>	교과 성적	비교과(출결)	학생부 총점	280점 ~ 241점	35점 ~ 27점	315점	83%	17%	100%	
	교과 성적	비교과(출결)	학생부 총점									
	280점 ~ 241점	35점 ~ 27점	315점									
	83%	17%	100%									
	면 접(39.0%)	<table border="1"> <thead> <tr> <th>영역</th> <th>배점</th> <th>면접 총점</th> </tr> </thead> <tbody> <tr> <td>5개 영역</td> <td>135점 ~ 105점</td> <td>135점</td> </tr> </tbody> </table>	영역	배점	면접 총점	5개 영역	135점 ~ 105점	135점				
	영역	배점	면접 총점									
	5개 영역	135점 ~ 105점	135점									
	• 해당 모집단위											
	학생부(70.1%)	<table border="1"> <thead> <tr> <th>교과 성적</th> <th>비교과(출결)</th> <th>학생부 총점</th> </tr> </thead> <tbody> <tr> <td>280점 ~ 241점</td> <td>35점 ~ 27점</td> <td>315점</td> </tr> <tr> <td>83%</td> <td>17%</td> <td>100%</td> </tr> </tbody> </table>	교과 성적	비교과(출결)	학생부 총점	280점 ~ 241점	35점 ~ 27점	315점	83%	17%	100%	
교과 성적	비교과(출결)	학생부 총점										
280점 ~ 241점	35점 ~ 27점	315점										
83%	17%	100%										
면 접(29.9%)	<table border="1"> <thead> <tr> <th>영역</th> <th>배점</th> <th>면접 총점</th> </tr> </thead> <tbody> <tr> <td>5개 영역</td> <td>135점 ~ 115점</td> <td>135점</td> </tr> </tbody> </table>	영역	배점	면접 총점	5개 영역	135점 ~ 115점	135점					
영역	배점	면접 총점										
5개 영역	135점 ~ 115점	135점										
▶ 학생부(교과 성적+출결)+면접 : 450점(100%) ※ 15page '학생부 반영 방법 및 면접고사' 참조												
선발원칙	<ul style="list-style-type: none"> • 모집단위별 지원자 중 입학전형 성적순으로 선발 • 동점자 처리방법 입시총점[학생부(교과성적+가산점+출결)+면접성적]이 동점일 경우 <ul style="list-style-type: none"> - 1순위 : 학생부(교과성적+가산점+출결) 상위자 - 2순위 : 학생부(교과성적+가산점) 상위자 - 3순위 : 학생부(교과성적) 상위자 - 4순위 : 학생부 산출방법에 의한 국어교과 성적 우수자 - 5순위 : 학생부 산출방법에 의한 수학교과 성적 우수자 - 6순위 : 학생부 산출방법에 의한 영어교과 성적 우수자 - 7순위 : 면접점수 상위자 - 8순위 : 출결점수 상위자 상기 사항에도 불구하고 동점자 발생 시 모두 합격처리하며, 정시모집에서 해당 인원만큼 조정하여 선발함											
제출서류	<ul style="list-style-type: none"> • 온라인 자료제공 동의자는 별도 제출 서류 없음 • 학생부 온라인제공 미동의자 및 비대상고교 출신자 : 학생생활기록부 1부 • 2015년 이전 졸업자(2015년 졸업자 포함) : 학생생활기록부 1부 • 검정고시 합격자 중 온라인 미제공자 : 합격증명서 1부, 성적표 1부 <ul style="list-style-type: none"> - 서류 제출 해당자는 서류제출 기한 내 직접 또는 우편(등기)로 제출하여야 함 • 외국고교 출신자 : 졸업증명서 및 성적증명서에 대해 '아포스티유' 또는 '영사 확인'을 받은 후 한국어로 번역 공증하여 제출 											

2. 일반학생전형II

구분	내용												
모집인원	• 596명												
지원자격	• 고등학교 졸업(예정)자 또는 법령에 의하여 고등학교 졸업자와 동등 이상의 학력이 있다고 인정된 자												
수능 최저학력 기준	<ul style="list-style-type: none"> • 간호학과 <ul style="list-style-type: none"> - 국어, 영어, 수학, 탐구(1과목) 중 우수 2과목 등급의 합이 11등급 이내 • 그 외 학과 : 적용하지 않음 												
전형방법	<ul style="list-style-type: none"> • 해당 모집단위 <table border="1" style="width: 100%; border-collapse: collapse; text-align: center;"> <thead> <tr> <th style="background-color: #4a4a8a; color: white;">학생부(100%)</th> <th style="background-color: #4a4a8a; color: white;">교과 성적</th> <th style="background-color: #4a4a8a; color: white;">비교과(출결)</th> <th style="background-color: #4a4a8a; color: white;">학생부 총점</th> </tr> </thead> <tbody> <tr> <td></td> <td>280점 ~ 241점</td> <td>35점 ~ 27점</td> <td>315점</td> </tr> <tr> <td></td> <td>83%</td> <td>17%</td> <td>100%</td> </tr> </tbody> </table> <p>▶ 학생부(교과 성적+출결) : 315점(100%) ※ 15page 학생부 반영 방법 참조</p>	학생부(100%)	교과 성적	비교과(출결)	학생부 총점		280점 ~ 241점	35점 ~ 27점	315점		83%	17%	100%
학생부(100%)	교과 성적	비교과(출결)	학생부 총점										
	280점 ~ 241점	35점 ~ 27점	315점										
	83%	17%	100%										
선발원칙	<ul style="list-style-type: none"> • 모집단위별 지원자 중 입학전형 성적순으로 선발 • 동점자 처리방법 입시총점[학생부(교과성적+가산점+출결)]이 동점일 경우 <ul style="list-style-type: none"> - 1순위 : 학생부(교과성적+가산점) 상위자 - 2순위 : 학생부(교과성적) 상위자 - 3순위 : 학생부 산출방법에 의한 국어교과 성적 우수자 - 4순위 : 학생부 산출방법에 의한 수학교과 성적 우수자 - 5순위 : 학생부 산출방법에 의한 영어교과 성적 우수자 - 6순위 : 출결점수 상위자 <p>상기 사항에도 불구하고 동점자 발생 시 모두 합격처리하며, 정시모집에서 해당 인원만큼 조정하여 선발함</p>												
제출서류	<ul style="list-style-type: none"> • 온라인 자료제공 동의자는 별도 제출 서류 없음 • 학생부 온라인제공 미동의자 및 비대상고교 출신자 : 학생생활기록부 1부 • 2015년 이전 졸업자(2015년 졸업자 포함) : 학생생활기록부 1부 • 검정고시 합격자 중 온라인 미제공자 : 합격증명서 1부, 성적표 1부 <ul style="list-style-type: none"> - 서류 제출 해당자는 서류제출 기한 내 직접 또는 우편(등기)로 제출하여야 함 • 외국고교 출신자 : 졸업증명서 및 성적증명서에 대해 '아포스티유' 또는 '영사 확인'을 받은 후 한국어로 번역·공증하여 제출 												

3. 지역인재전형

구분	내용												
모집인원	• 52명												
지원자격	<ul style="list-style-type: none"> • 입학일부터 졸업일까지 광주광역시, 전라남도, 전라북도 지역에 소재하는 고등학교에서 3개학년 전(全) 교육과정을 이수한 자 ※ 2개 이상 고등학교에서 재학한 경우, 해당고등학교 모두 해당지역에 소재하여야 함 ※ 해당지역 입학 후 재학기간 중 타 시도 소재 고등학교로 전학한 자는 지원할 수 없음(타 시도 소재 고등학교 입학자도 지원 불가) ※ 검정고시 출신자는 지원할 수 없음 												
수능 최저학력 기준	<ul style="list-style-type: none"> • 간호학과 - 국어, 영어, 수학, 탐구(1과목) 중 우수 2과목 등급의 합이 11등급 이내 • 그 외 학과 : 적용하지 않음 												
전형방법	<ul style="list-style-type: none"> • 해당 모집단위 <table border="1" style="width: 100%; border-collapse: collapse; text-align: center;"> <thead> <tr style="background-color: #4a4a8a; color: white;"> <th style="width: 30%;">학생부(100%)</th> <th style="width: 30%;">교과 성적</th> <th style="width: 30%;">비교과(출결)</th> <th style="width: 30%;">학생부 총점</th> </tr> </thead> <tbody> <tr> <td></td> <td>280점 ~ 241점</td> <td>35점 ~ 27점</td> <td>315점</td> </tr> <tr> <td></td> <td>83%</td> <td>17%</td> <td>100%</td> </tr> </tbody> </table> <p>▶ 학생부(교과성적+출결) : 315점(100%) ※ 15page 학생부 반영 방법 참조</p>	학생부(100%)	교과 성적	비교과(출결)	학생부 총점		280점 ~ 241점	35점 ~ 27점	315점		83%	17%	100%
학생부(100%)	교과 성적	비교과(출결)	학생부 총점										
	280점 ~ 241점	35점 ~ 27점	315점										
	83%	17%	100%										
선발원칙	<ul style="list-style-type: none"> • 모집단위별 지원자 중 입학전형 성적순으로 선발 • 동점자 처리방법 입시총점[학생부(교과성적+가산점+출결)]이 동점일 경우 - 1순위 : 학생부(교과성적+가산점) 상위자 - 2순위 : 학생부(교과성적) 상위자 - 3순위 : 학생부 산출방법에 의한 국어교과 성적 우수자 - 4순위 : 학생부 산출방법에 의한 수학교과 성적 우수자 - 5순위 : 학생부 산출방법에 의한 영어교과 성적 우수자 - 6순위 : 출결점수 상위자 <p>상기 사항에도 불구하고 동점자 발생 시 모두 합격처리하며, 정시모집에서 해당 인원만큼 조정하여 선발함</p>												
제출서류	<ul style="list-style-type: none"> • 온라인 자료제공 동의자는 별도 제출 서류 없음 • 학생부 온라인제공 미동의자 및 비대상고교 출신자 : 학생생활기록부 1부 • 2015년 이전 졸업자(2015년 졸업자 포함) : 학생생활기록부 1부 												

4. 성인학습자전형

구분	내용												
모집인원	<ul style="list-style-type: none"> • 50명 												
지원자격	<ul style="list-style-type: none"> • 2024학년도 입학일(2024. 3. 1.) 기준 만 30세(1994. 2. 28. 이전 출생자) 이상의 성인학습자 • 고등교육법 시행령 제29조 제2항 제14호 다목에 해당하는 재직자 <ol style="list-style-type: none"> 1. 다음 1), 2), 3), 4)의 어느 하나에 해당하는 자 <ol style="list-style-type: none"> 1) 일반고등학교에 재학하는 동안 시·도 교육감이 「직업교육훈련 촉진법」에 따른 직업교육훈련기관 중 직업교육훈련위탁기관으로 선정한 기관에서 1년 이상의 직업교육훈련과정을 이수하고 해당 일반고등학교를 졸업한 사람 2) 산업수요 맞춤형 고등학교를 졸업한 사람 3) 특성화고등학교 등을 졸업한 사람 4) 평생교육법 제 31조제2항에 따른 학력인정 평생교육시설 중 특성화고등학교등에서 제공하는 것과 같은 교육 과정을 운영하는 평생교육시설에서 해당 교육과정을 이수한 사람 2. 다음의 어느 하나에 해당하는 산업체 근무 경력 기간의 합이 3년 이상일 것 <ol style="list-style-type: none"> 1) 1)의 1)~4)까지의 규정에 따라 학교를 졸업하거나 평생교육시설의 교육과정을 이수하기 전의 기간으로서 해당 학교나 평생교육시설에 재학하지 않은 기간 중에 산업체에서 근무한 기간 2) 1)의 1)~4)까지의 규정에 따라 학교를 졸업하거나 평생교육시설의 교육과정을 이수하기 직전 학기의 재학 중에 산업체에서 근무한 기간 3) 1)의 1)~4)까지의 규정에 따라 학교를 졸업하거나 평생교육시설의 교육과정을 이수한 후 산업체에서 근무한 기간 												
전형방법	<ul style="list-style-type: none"> • 해당 모집단위 <table border="1" style="width: 100%; border-collapse: collapse; text-align: center;"> <thead> <tr style="background-color: #4a4a8a; color: white;"> <th style="width: 30%;">학생부(100%)</th> <th style="width: 30%;">교과 성적</th> <th style="width: 30%;">비교과(출결)</th> <th style="width: 30%;">학생부 총점</th> </tr> </thead> <tbody> <tr> <td></td> <td>280점 ~ 241점</td> <td>35점 ~ 27점</td> <td>315점</td> </tr> <tr> <td></td> <td>83%</td> <td>17%</td> <td>100%</td> </tr> </tbody> </table> <p>▶ 학생부(교과성적+출결) : 315점(100%) <small>※ 15page 학생부 반영 방법 참조</small></p>	학생부(100%)	교과 성적	비교과(출결)	학생부 총점		280점 ~ 241점	35점 ~ 27점	315점		83%	17%	100%
학생부(100%)	교과 성적	비교과(출결)	학생부 총점										
	280점 ~ 241점	35점 ~ 27점	315점										
	83%	17%	100%										
선발원칙	<ul style="list-style-type: none"> • 모집단위별 지원자 중 입학전형 성적순으로 선발 • 동점자 처리방법 입시총점(학생부(교과성적+가산점+출결))이 동점일 경우 <ul style="list-style-type: none"> - 1순위 : 학생부(교과성적+가산점) 상위자 - 2순위 : 학생부(교과성적) 상위자 - 3순위 : 학생부 산출방법에 의한 국어교과 성적 우수자 - 4순위 : 학생부 산출방법에 의한 수학교과 성적 우수자 - 5순위 : 학생부 산출방법에 의한 영어교과 성적 우수자 - 6순위 : 출결점수 상위자 상기 사항에도 불구하고 동점자 발생 시 모두 합격처리하며, 정시모집에서 해당 인원만큼 조정하여 선발함 												
제출서류	<ul style="list-style-type: none"> • 온라인 자료제공 동의자는 별도 제출 서류 없음 • 학생부 온라인제공 미동의자 및 비대상고교 출신자 : 학생생활기록부 1부 • 2015년 이전 졸업자(2015년 졸업자 포함) : 학생생활기록부 1부 • 검정고시 합격자 중 온라인 미제공자 : 합격증명서 1부, 성적표 1부 <ul style="list-style-type: none"> - 서류 제출 해당자는 서류제출 기한 내 직접 또는 우편(등기)로 제출하여야 함 • 외국고교 출신자 : 졸업증명서 및 성적증명서에 대해 '아포스티유' 또는 '영사 확인'을 받은 후 한국어로 번역·공증 하여 제출 <ul style="list-style-type: none"> ※ 외국인 등록증 상의 생년월일 기준 만 30세(1994. 2. 28. 이전) 이상의 성인학습자 												

5. (정원 외) 농어촌학생 전형

구분	내용												
모집인원	• 16명												
지원자격	<ul style="list-style-type: none"> 고등학교 졸업(예정)자로 다음 [II유형]에 해당하는자 <table border="1" style="width: 100%; border-collapse: collapse;"> <thead> <tr> <th style="width: 15%;">구분</th> <th>지원자격</th> </tr> </thead> <tbody> <tr> <td>[II유형]</td> <td>지방자치법 제3조에 의한 읍·면 소재 또는 『도서·벽지 교육진흥법』 제2조에 따른 도서·벽지 초·중·고등학교 전 교육과정(12년)을 이수하고 졸업(예정)한 자로서 재학기간 중 본인이 농·어촌 또는 도서벽지에 거주한 자(부·모의 농어촌 거주조건 면제)</td> </tr> </tbody> </table> <p>※ 특수목적고(과학고, 외국어고, 국제고, 예술고, 체육고, 마이스터고) 졸업(예정)자 및 검정고시에 합격한 자는 지원할 수 없음</p>	구분	지원자격	[II유형]	지방자치법 제3조에 의한 읍·면 소재 또는 『도서·벽지 교육진흥법』 제2조에 따른 도서·벽지 초·중·고등학교 전 교육과정(12년)을 이수하고 졸업(예정)한 자로서 재학기간 중 본인이 농·어촌 또는 도서벽지에 거주한 자(부·모의 농어촌 거주조건 면제)								
구분	지원자격												
[II유형]	지방자치법 제3조에 의한 읍·면 소재 또는 『도서·벽지 교육진흥법』 제2조에 따른 도서·벽지 초·중·고등학교 전 교육과정(12년)을 이수하고 졸업(예정)한 자로서 재학기간 중 본인이 농·어촌 또는 도서벽지에 거주한 자(부·모의 농어촌 거주조건 면제)												
수능 최저학력 기준	• 해당 없음												
전형방법	<ul style="list-style-type: none"> 해당 모집단위 <table border="1" style="width: 100%; border-collapse: collapse; margin-left: 20px;"> <thead> <tr> <th style="width: 25%;">학생부(100%)</th> <th style="width: 25%;">교과 성적</th> <th style="width: 25%;">비교과(출결)</th> <th style="width: 25%;">학생부 총점</th> </tr> </thead> <tbody> <tr> <td></td> <td>280점 ~ 241점</td> <td>35점 ~ 27점</td> <td>315점</td> </tr> <tr> <td></td> <td>83%</td> <td>17%</td> <td>100%</td> </tr> </tbody> </table> <p>▶ 학생부(교과성적+출결) : 315점(100%) ※ 15page 학생부 반영 방법 참조</p>	학생부(100%)	교과 성적	비교과(출결)	학생부 총점		280점 ~ 241점	35점 ~ 27점	315점		83%	17%	100%
학생부(100%)	교과 성적	비교과(출결)	학생부 총점										
	280점 ~ 241점	35점 ~ 27점	315점										
	83%	17%	100%										
선발원칙	<ul style="list-style-type: none"> 모집단위별 지원자 중 입학전형 성적순으로 선발 동점자 처리방법 입시총점[학생부(교과성적+가산점+출결)]이 동점일 경우 <ul style="list-style-type: none"> 1순위 : 학생부(교과성적+가산점) 상위자 2순위 : 학생부(교과성적) 상위자 3순위 : 학생부 산출방법에 의한 국어교과 성적 우수자 4순위 : 학생부 산출방법에 의한 수학교과 성적 우수자 5순위 : 학생부 산출방법에 의한 영어교과 성적 우수자 6순위 : 출결점수 상위자 상기 사항에도 불구하고 동점자 발생 시 모두 합격처리하며, 정시모집에서 해당 인원만큼 조정하여 선발함 												
제출서류	• 일반학생전형과 같으며, 하단 '제출 서류' 추가 제출												

가. 지원자격 유의사항

- 1) 입학당시 농·어촌 소재 중·고교였으나 재학 중 또는 졸업 이후 읍·면이 동으로 행정구역이 개편된 경우 인정함
- 2) 도농 복합형태의 시에 속한 읍·면 지역(거주지 및 학교)은 농·어촌지역으로 인정함
- 3) 도서벽지진흥법 및 동법 시행규칙 제2조에 의한 도서벽지도 농어촌지역의 읍·면 지역으로 간주하며, 본인 거주지와 학교 소재지가 동일한 읍·면 지역이 아니라도 지원이 가능함
- 4) 특수목적고(과학고, 외국어고, 국제고, 예술고, 체육고, 마이스터고) 졸업(예정)자 및 고등학교 졸업학력 검정고시에 합격한 자는 지원할 수 없음
- 5) 재학기간 중 주민등록등본 상 단 하루라도 전출(농·어촌 지역 이탈)이 있는 경우, 직권말소 또는 신고말소 된 경우에는 농·어촌지역에 거주하지 않은 것으로 간주함

나. 제출서류(원본 제출)

유형	제출서류	비고
II유형	농어촌학생 전형 추천서	서식 : 학교 홈페이지 참조
	출신 초·중·고등학교 학생부 각 1부	비동의(비대상고 포함) 및 2015년 이전 고교졸업자는 고교 학생부 제출
	학생 본인 주민등록초본 1부	주민등록번호 및 주소변동 사항 명기

※ 가족관계증명서, 주민등록초본 등 자격관련 제출서류는 2023. 9. 1.(금) 이후 발급된 서류만 인정함

※ 수시모집 농어촌학생 전형 최종 등록자는 2024. 2. 20.(화)까지 다음의 서류를 제출하여야 함(본 서류는 등록 후 고등학교 졸업 및 주소변동내역을 확인하기 위한 서류임)

- 학교생활기록부 1부, 본인 주민등록초본 1부

- 학교생활기록부는 졸업이 표기되어야 하며, 주민등록초본은 과거 주소 변동내역을 포함하여 고교 졸업일 이후 발급분이어야 함

6. (정원 외) 기초생활수급자 및 차상위계층 전형

구분	내용												
모집인원	• 32명												
지원자격	<ul style="list-style-type: none"> 고등학교 졸업(예정)자 중 국내 고등학교 졸업(예정)자 또는 법령에 의하여 고등학교 졸업자와 동등 이상의 학력이 있다고 인정(검정고시 출신자 포함)된 자 중 다음에 해당하는 학생 (고등교육법 시행령 제 29조 제 2항 제 14호 제 라목) <ul style="list-style-type: none"> - 『국민기초생활보장법』 제2조 제1호(수급권자), 제2호(수급자) - 『국민기초생활보장법』 제2조 10호에 따른 차상위계층 - 『한부모가족지원법』 제5조 및 제5조의2에 따른 지원대상자 												
수능 최저학력 기준	• 해당 없음												
전형방법	<ul style="list-style-type: none"> • 해당 모집단위 <table border="1" style="width: 100%; border-collapse: collapse; text-align: center;"> <thead> <tr> <th style="background-color: #4a5568; color: white;">학생부(100%)</th> <th style="background-color: #4a5568; color: white;">교과 성적</th> <th style="background-color: #4a5568; color: white;">비교과(출결)</th> <th style="background-color: #4a5568; color: white;">학생부 총점</th> </tr> </thead> <tbody> <tr> <td></td> <td>280점 ~ 241점</td> <td>35점 ~ 27점</td> <td>315점</td> </tr> <tr> <td></td> <td>83%</td> <td>17%</td> <td>100%</td> </tr> </tbody> </table> <p>▶ 학생부(교과성적+출결) : 315점(100%) ※ 15page 학생부 반영 방법 참조</p>	학생부(100%)	교과 성적	비교과(출결)	학생부 총점		280점 ~ 241점	35점 ~ 27점	315점		83%	17%	100%
학생부(100%)	교과 성적	비교과(출결)	학생부 총점										
	280점 ~ 241점	35점 ~ 27점	315점										
	83%	17%	100%										
선발원칙	<ul style="list-style-type: none"> • 모집단위별 지원자 중 입학전형 성적순으로 선발 • 동점자 처리방법 입시총점[학생부(교과성적+가산점+출결)]이 동점일 경우 <ul style="list-style-type: none"> - 1순위 : 학생부(교과성적+가산점) 상위자 - 2순위 : 학생부(교과성적) 상위자 - 3순위 : 학생부 산출방법에 의한 국어교과 성적 우수자 - 4순위 : 학생부 산출방법에 의한 수학교과 성적 우수자 - 5순위 : 학생부 산출방법에 의한 영어교과 성적 우수자 - 6순위 : 출결점수 상위자 <p>상기 사항에도 불구하고 동점자 발생 시 모두 합격처리하며, 정시모집에서 해당 인원만큼 조정하여 선발함</p>												
제출서류	• 일반학생전형과 같으며, 하단 '제출서류' 중 해당되는 서류 제출												

◎ 제출서류

구분	제출서류	발급기관
기초생활수급자	본인명의 수급자 증명서	읍·면·동 행정복지센터
차상위복지급여 수급자 및 우선돌봄 차상위가구	차상위 계층 확인서	읍·면·동 행정복지센터
	건강보험료 본인부담감감대상자 증명서	국민건강보험관리공단
	장애수당확인서, 자활근로자확인서, 장애인연금부가급여대상자확인서 중 하나 이상	시·군·구청 또는 읍·면·동 행정복지센터
한부모가족	한부모가족증명서	시·군·구청 또는 읍·면·동 행정복지센터

※ 자격관련 제출서류는 2023. 9. 1.(금) 이후 발급된 서류만 인정함

※ 지원자 본인 중심의 증빙서류가 발급되지 않을 경우 반드시 가족관계증명서(또는 주민등록등본)를 추가로 제출하여야 함

V. 학생부 반영 방법 및 면접고사

1. 학생부 반영 방법

가. 학생부 요소별 반영비율 : 모든 모집단위

총점	교과성적	출결점수
315점(100%)	280점(83%)	35점(17%)

나. 성적 반영비율 : 모든 모집단위

구분	전학년(1학년 ~ 3학년)	비고
고등학교 졸업(예정)자	100%	3학년 1학기까지 반영

다. 교과 성적 반영 과목 및 가산점

1) 반영과목

구분	보통교과(기초영역, 탐구영역)			
	공통과목, 일반선택 과목		진로선택과목	
	반영과목	활용지표	반영과목	활용지표
전 모집단위	국어, 수학, 영어, 한국사, 사회, 과학 이수과목 전체	석차등급, 이수단위	이수과목	성취도 이수단위

★ 이수과목 중 해당교과(군)의 공통과목, 일반선택 과목 중 석차등급이 표기된 과목만 반영

★ $\Sigma(\text{반영과목 석차등급} \times \text{이수단위}) \div \text{반영과목 이수단위의 합}$

2) 가산점

★ 가산점을 합산한 점수는 학생부 성적 만점을 초과할 수 없음

가) 기초, 탐구영역과목의 이수단위 합이 80 이상일 경우 5점 부여

나) 진로선택 이수과목 중 상위 3과목의 성취도에 따라 다음과 같이 점수화하여 평균점수를 부여 : 최대 3점

- 이수한 진로선택과목이 3개 미만일 경우 부족한 과목은 성취도 C로 처리

- 소수점 둘째자리까지 표시하며, 셋째자리에서 반올림

- 2021학년도 이전 졸업자 : 산출교과등급에 따라 부여함(1등급 ~ 3등급 : 3점, 4등급 ~ 6등급 : 2점, 7등급 ~ 9등급 : 1점)

성취도	반영점수	진로선택과목 가산점 예시
A	3	과목명 및 성취도 : 실용국어 A, 실용수학 B, 고전과 윤리 B, 과학사 C 반영과목 : 실용국어, 실용수학, 고전과 윤리 가산점 : $2.33((3+2+2) \div 3) / \text{소수점 셋째자리 반올림}$
B	2	
C	1	

다) 검정고시 출신자 : 이수단위 가산점 없으며, 진로선택과목 가산점은 2021학년도 이전 졸업자와 동일한 방법으로 부여

라) 국외고등학교 졸업(예정)자 : 이수단위 및 진로선택과목 가산점 부여 없음

라. 학교생활기록부 교과성적 산출 및 반영방법 : 모든 모집단위

구분	산출방법
2022년 이후 졸업(예정)자	보통교과 국어, 수학, 영어, 한국사, 사회, 과학교과(군)중 석차등급이 산출되는 전 과목 반영
2021년 ~ 2008년 2월 졸업자	국어, 수학, 영어, 사회(한국사 포함), 과학교과(군)중 석차등급 이 산출되는 과목 반영
2007년 2월 이전 졸업자	과목석차등급 또는 학기별 계열석차 백분율에 따른 등급별 점수 반영
검정고시 합격자	고졸 검정고시 취득 평균점수에 의한 등급별 점수 반영
외국고교 이수자	이수학기(학년) 전체 평균점수에 의한 등급별 점수 반영

★ 학교생활기록부 반영에 관한 사항

- 1) 2024학년도 졸업예정자 및 기졸업자도 3학년 1학기까지의 성적을 반영함
- 2) 계열석차가 한 학기(학년) 석차만 기재되어 있을 경우 이를 나머지 학기에 동일하게 반영함
- 3) 계열석차가 기재되어 있지 않을 경우 학급석차로 반영함
- 4) 1개 학년의 계열(학년) 석차만 기재되어 있을 경우 이를 본 대학 반영학년에 동일하게 적용함
- 5) 단위수가 없는 경우(학기/계열별 석차) 이수단위는 1단위로 산정함

마. 학생부 점수산출 등급표 : 2024년 2월 졸업예정자 및 2023년 ~ 2008년 2월 졸업자

등급	1등급	2등급	3등급	4등급	5등급	6등급	7등급	8등급	9등급
평균등급	1.0 ~ 1.99	2.0 ~ 2.99	3.0 ~ 3.99	4.0 ~ 4.99	5.0 ~ 5.99	6.0 ~ 6.99	7.0 ~ 7.99	8.0 ~ 8.99	9
반영점수	280	275	270	265	260	255	250	245	241

바. 학생부 등급이 없는 자의 석차백분율에 의한 등급 환산표(2007년 2월 이전 졸업자)

등급	1등급	2등급	3등급	4등급	5등급	6등급	7등급	8등급	9등급
석차 백분율	0.00 ~ 4.00	4.01 ~ 11.00	11.01 ~ 23.00	23.01 ~ 40.00	40.01 ~ 60.00	60.01 ~ 77.00	77.01 ~ 89.00	89.01 ~ 96.00	96.01 ~ 100
반영점수	280	275	270	265	260	255	250	245	241

사. 검정고시 출신자 및 외국고교 출신자 성적반영 점수표

등급	1등급	2등급	3등급	4등급	5등급	6등급	7등급	8등급	9등급
평균평점	95점 이상	94.9 ~ 91.0	90.9 ~ 87.0	86.9 ~ 82.0	81.9 ~ 77.0	76.9 ~ 72.0	71.9 ~ 67.0	66.9 ~ 62.0	62점 미만
반영점수	280	275	270	265	260	255	250	245	241

1) 외국고교 성적 반영 방법 중 A, B, C, D, E로 성적이 반영된 경우 A → 3등급, B → 4등급, C → 5등급, D → 6등급, E → 7등급으로 반영함

아. 비교과 영역(출결) 반영 방법

- 1) 지원구분별 출결성적 반영 방법
 - (가) 학교생활기록부(학생생활기록부) 있는 자
 - 고등학교 3개년(1·2·3학년 1학기) 결석 일수에 따른 해당 등급의 점수 반영
 - 3학년 1학기까지 출결을 반영하며, 기졸업자의 경우 3학년 2학기까지 반영
 - (나) 학교생활기록부(학생생활기록부) 없는 자
 - 검정고시 합격자는 취득 평균성적을 등급화하여 해당 등급의 점수 반영
 - 이 외 출석이 없는 자는 출석성적 점수표의 최저점수 반영
- 2) 결석일수 계산 방법
 - (가) 학생부(출결)의 경우 무단, 미인정은 결석일수로 반영함
 - (나) 고교졸업(예정)자 및 검정고시 합격자 외 지원자는 비교과(출결) 최저 등급 반영함
 - (다) 등급별 출석성적 점수표 : 전 모집단위

구분	1등급	2등급	3등급	4등급	5등급
학생부(결석일)	0	1일 ~ 2일	3일 ~ 4일	5일 ~ 6일	7일 이상
검정고시(성적)	-	90점 이상	80 ~ 89.99	70 ~ 79.99	69.99 이하
반영점수	35	33	31	29	27

2. 면접고사

가. 면접일정

대상	해당 학과	일시	장소
일반학생전형I 지원자	항공서비스학과, 호텔관광경영학과, 간호학과, 물리치료학과, 언어치료학과, 식품영양학과, 스포츠학과	2023. 10. 27.(금)	추후 홈페이지 공지

나. 면접위원 2인이 수험생 개별 또는 집단면접으로 각 평가영역을 종합하여 평가된 면접위원의 점수를 평균화하여 반영함

다. 소수점 첫째 자리까지 표시함

라. 면접기준 : ① 인성·가치관 ② 학업능력·동기 ③ 목표의식·수학계획 ④ 의사소통력·사고력 ⑤ 전공분야의 이해도

마. 면접에 응시하는 모든 지원자는 반드시 수험표, 신분증을 지참해야 함

VI. 지원자 유의사항

1. 유의사항

가. 수시모집 합격자(최초합격자 및 총원합격자)는 정시모집, 추가모집에 지원할 수 없으며, 전형종료 후 다른 대학에 지원, 등록사실이 확인 될 경우 합격 또는 입학의 취소를 함

나. 입학원서에 기재사항이 상이하거나 부정한 방법으로 합격한 사실이 발견되었을 때에는 합격 또는 입학을 취소하며 기 납부한 등록금 및 기타 금액은 반환하지 않음

다. 접수된 입학원서 및 제출된 서류는 취소, 변경이 불가능하며 반환되지 않음

라. 본 대학교는 장애를 이유로 합격자의 입학을 거부하거나 교육기회를 차별하지 않음

마. 등록포기에 따른 등록금 환불은 「대학등록금에 관한 규칙」에 의거하여 처리함

바. 본 대학에 지원하여 합격·등록한 자의 개인정보는 본 대학 학사업무에 활용함

사. 신입생은 첫 학기에는 휴학할 수 없음. 다만, 군복무 및 질병, 해외연수, 임신 등 특별한 사정이 있는 경우에는 휴학을 허가할 수 있음

아. 국외 소재 고등학교 졸업증명서 및 성적증명서에 대해 아포스티유 협약서 또는 한국 소재 영사관의 영사확인과 학력인정서를 반드시 첨부하여야 하며, 외국어 제출서류는 별도의 한국어 번역·공증을 하여야 함(졸업예정자는 합격 후 입학 전까지 졸업증명서 제출)

※ 국외 소재 고등학교출신자의 서류는 원본 제출이 원칙이며, 사본을 제출할 경우 원본을 지참하여 원본대조필을 받아야 함

자. 2024년 2월 고교졸업예정자인 경우 당해 연도에 졸업하지 못하면 합격을 취소함

차. 전형기간 중 수험생에게 알리는 공지사항이나 합격자 발표 등은 본 대학교 홈페이지(<http://ipsi.kwu.ac.kr>)에 게시 함

카. 최종합격자는 장학금 수혜 등으로 등록금액이 "0원"일지라도 등록기간 내에 반드시 본 대학교 홈페이지에서 등록확인을 하여야 하며, 기간 내에 등록금을 납부(확인)하지 않는 자는 등록 의사가 없는 것으로 간주함(미등록 시 '미등록불합격' 처리)

타. 첨부서류 미비, 기재상의 착오, 주소의 불분명, 비상연락전화 3회 통화 불가 등에 따라 불합격 및 차순위 합격자가 발생하는 불이익에 대한 책임은 수험생 본인에게 있으며 본교에서는 책임을 지지 않음

파. 지원자격 적부, 전형방법 및 선발원칙 등에 관하여 이의가 있을 경우 사유발생 후 7일 이내 이의신청을 할 수 있음

하. 본 요강에 명시되지 아니한 사항은 본 대학교 '대학입학전형관리위원회'의 결정에 따름

2. 수시모집 지원횟수에 따른 유의사항

가. 「대학입학전형기본사항」에서 제시하고 있는 『수시모집』에 해당하는 모든 전형을 최대 6회로 제한함

1) '6회 제한'에는 재외국민과 외국인 특별전형, 수시모집에서 시행하는 모든 전형이 해당됨

- 1개의 대학에 복수지원한 경우 각각 지원횟수로 산정함

2) 재외국민과 외국인특별전형 또는 수시모집 지원횟수의 계수 대상에 포함되며, 모집정원의 2%를 정원 외 인원으로 선발하는 재외국민전형과 전교육과정이수자, 새터민, 본인만 외국인 등 『재외국민과 외국인 특별전형』에 속한 모든 전형이 수시모집 지원횟수의 계수 대상임(단, 부모 모두 외국인인 외국인 전형은 제외)

나. 수시모집의 모든 전형에서 지원횟수(6회)를 초과하여 지원한 학생의 경우 지원자격을 부여하지 않음(전형은 정원 외 전형(재외국민과 외국인특별전형 등)을 포함한 모든 수시전형)

다. 원서접수 취소는 원칙적으로 불가함. 단, 수험생이 6회 이상의 원서접수를 실시한 경우, 원서접수 시간 순서상 6회 이후의 접수는 취소되며, 이를 위반하는 경우 입학무효 처리됨

라. 수시모집 합격자(최초합격자 및 총원합격자)는 등록여부와 상관없이 정시 및 추가모집에 지원 할 수 없음

3. 선발원칙

- 가. 계열별 관계없이 지원 가능하며, 모집단위별 지원자 중 입학전형 성적순으로 선발함
- 나. 동점자 발생 시 동점자 처리방법에 의해 선발함
- 다. 총원합격자 통보는 총원기간(2023. 12. 21.(목) 18:00 ~ 12. 28.(목) 18:00까지 중 원서에 기재된 연락처로 통보하며, 3회 이상 연락 하여도 연락불가에 따른 책임은 수험생본인에게 있으며, 연락이 안 될 경우 차순위 후보자에게 총원합격을 통보함
- 라. 미등록 및 환불로 인한 결원은 예비합격자 석차순위로 선발함
- 마. 예비합격자는 최초합격자를 제외한 나머지 수험생을 성적순으로 선발함(단, 면접고사 결시 및 불응시자는 예비합격자에서 제외함)
- 바. 정원 내 일반학생전형 I, II, 지역인재전형 미충원 인원은 정시모집 일반학생전형, 성인학습자전형은 성인학습자전형으로 이월하여 선발 하고, 정원 외 미충원 인원은 정시모집의 정원 외 동일전형으로 이월하여 선발함
- 사. 성적산출시 소수점 둘째자리까지 표시하며, 셋째자리에서 반올림함
- 아. 지원자의 자격심사결과 부적격 판정을 받은 자는 불합격 처리함
- 자. 입학전형 성적은 공개하지 않으며, 본 모집요강에 명시되지 아니한 사항은 본 대학교의 「대학입학전형관리위원회」 심의에 따름

VII. 복수지원 관련 유의사항

[복수지원 허용범위]

- ▶ 수시모집 대학의 전형기간이 동일할 경우 6개 전형 이내에서 복수지원이 가능함
단, 산업대학·전문대학은 제한 없이 복수지원 가능함
※ 해당 대학에서 금지하고 있지 않을 경우 동일 대학 내 복수지원 가능함(본 대학교 수시모집에는 학과 제한없이 각 전형에서 1회, 최대 3개 전형에 복수 지원 가능)
- ▶ 정시모집(교육대학 포함, 전문대학·산업대학 제외)에 있어서는 모집기간 군이 다른 대학 간 또는 동일 대학 내 모집기간 군이 다른 모집단위 간 복수지원 가능함

[복수지원 금지사항]

- ▶ 수시모집 대학(산업대학, 교육대학, 전문대학 포함)에 최종합격자(최초합격자 및 총원합격자 포함)는 「정시모집 및 추가모집」에 지원 금지함
- ▶ 대학(교육대학 포함, 산업대학·전문대학 제외)은 수시모집의 모든 전형에서 6개 전형을 초과하여 7회 차 이후 지원한 자에 대해서는 접수를 인정하지 않음
- ▶ 정시모집에 있어서 모집기간 군이 같은 대학(교육대학 포함)간 또는 동일 대학 내 모집기간 군이 같은 모집단위(일반전형과 특별전형 간 포함)간 복수지원 금지
- 산업대, 전문대는 모집기간 군의 제한이 없음
- ▶ 정시모집에 합격하고 등록(최초 등록 및 미등록 총원과정 중의 추가등록을 포함)한 자는 『추가모집』에 지원 금지
- 추가모집 기간 전에 정시모집의 등록을 포기한 자는 추가모집에 지원 가능
- 산업대, 전문대는 정시모집 등록을 포기하지 않아도 추가모집에 지원 가능
- ▶ 전문대학의 수시모집 합격자는 다른 모집시기에 실시하는 대학·산업대학·교육대학 또는 전문대학의 모집에 지원할 수 없으며, 대학·산업대학 및 교육대학의 수시모집에 합격한 자도 전문대학이 실시하는 다른 모집시기에 지원할 수 없음
- ▶ 산업대학의 수시모집 합격자는 다른 모집시기에 실시하는 대학·산업대학·교육대학 또는 전문대학의 모집에 지원할 수 없으며, 대학·교육대학 및 전문대학의 수시모집에 합격한 자도 산업대학이 실시하는 다른 모집시기에 지원할 수 없음
- ※ 「대학(산업대학 및 교육대학·전문대학 포함)」과 「특별법에 의해 설치된 대학·각종학교」 간에는 복수지원과 이중등록 금지원칙을 적용하지 않음
- ※ 대학별 입학전형이 종료된 후, 복수지원 위반사실이 전산자료 검색을 통해 확인될 경우 입학은 무효로 함

VIII. 등록포기 및 환불안내

1. 이중등록 및 등록금 환불과 관련한 사항

- 가. 모집시기별로 지원하여 입학할 학기가 같은 2개 이상의 대학(산업대학, 교육대학, 전문대학포함)에 합격한 자는 하나의 대학에만 등록 (등록확인예치금 동의 포함)하여야 함
- 나. 수시 및 정시 합격자가 총원합격자 발표기간 중 타 대학의 총원합격 통보를 받은 경우, 합격자는 등록을 원하지 않는 대학에 대해 해당 대학 등록 포기 의사를 즉시 전달하여야 함
- 다. 등록포기 및 그에 따른 등록금 환불은 「대학 등록금에 관한 규칙」 별표2의 반환기준에 준함
- 라. 등록포기 및 환불신청은 본 대학교 홈페이지를 통해 인터넷으로만 신청 가능

IX. 전형료

구분	전형				
	일반학생전형I	일반학생전형II, 지역인재전형	성인학습자전형	농어촌학생전형	기초생활수급자 및 차상위 계층 전형
전형료	0원 [30,000원 감면]	0원 [25,000원 감면]	0원 [5,000원 감면]	0원 [10,000원 감면]	0원 [5,000원 감면]

★ 모든 전형 일반관리비, 면접응시료, 접수수수료 전액 감면

세상을 아름답게 가꾸는
MAUM교육 선도대학

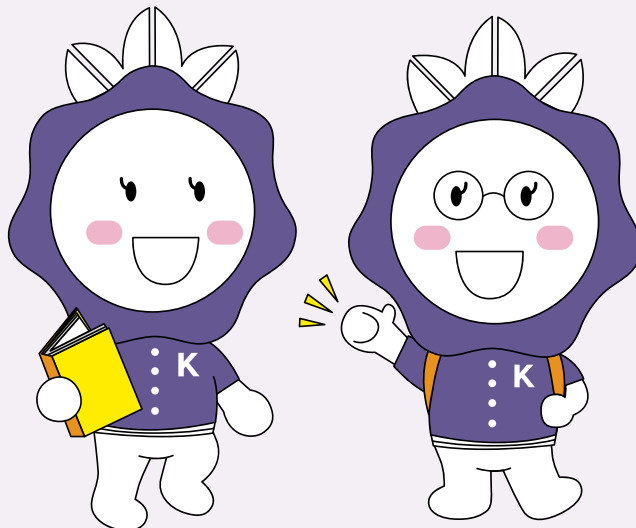

X. 등록안내

1. 최초합격자 등록예치금 동의기간

가. 등록확인 예치금 : 2023. 12. 18.(월) ~ 12. 21.(목) 16:00 까지

나. 납부방법 : 별도 현금(예치금) 납부 없이 본대학교 홈페이지(www.kwu.ac.kr)에서 합격자 발표에 「등록」 동의를 하여야하며, 등록기간 내 등록하지 않은 경우 합격이 취소되며 합격이 취소되더라도 정시, 추가모집에 지원할 수 없음

다. 합격통지서는 본 대학교 홈페이지(www.kwu.ac.kr)출력 가능함

라. 「등록확인 예치금 등록」 동의한 자는 입학등록금을 납부한 것과 동일한 효력을 가지므로 반드시 1개 대학에만 등록을 하여야 하며, 이를 위반한 경우에는 합격이 취소됨

2. 충원합격자 발표 및 추가등록

모집시기	구분	등록일자	비고
수시	등록확인 예치금	2023. 12. 18.(월) ~ 21.(목) 16:00	<ul style="list-style-type: none"> • 별도 현금납부는 없이 본대학교 홈페이지(www.kwu.ac.kr)에서 합격자 발표에 「등록」 동의를 하여야 함 • 등록기간 내 등록하지 않은 경우 합격이 취소되며 합격이 취소되더라도 정시, 추가모집에 지원할 수 없음
	충원합격자 발표	2023. 12. 21.(목) 18:00 ~ 28.(목) 18:00	세부 일정은 입학홈페이지 참조
	충원합격자 예치금 등록	2023. 12. 21.(목) 18:00 ~ 29.(금) 16:00	
	최종등록	2024. 2. 7.(수) ~ 13.(화) 16:00	본 대학 홈페이지(www.kwu.ac.kr)에서 고지서를 출력하여 지정 계좌 납부

※ 충원발표는 미등록에 따른 결원 발생 시 차순위 학생에게 바로 연락하여 충원함

★ 충원합격 통보 시 원서 상에 기재된 연락처로 통보하며, 연락처의 연락불가(3회 이상)에 따른 책임은 수험생 본인에게 있으며, 연락불가 시 차순위 후보에게 추가합격을 통보함



XI. 개인정보 수집 및 이용

1. 대학 입학전형을 위해 아래와 같이 수험생 등의 개인정보를 수집, 이용함

가. 수험생 정보 : 성명, 주민등록번호, 주소, (휴대)전화번호, 이메일, 학생부 또는 검정고시 자료, 졸업(예정)연도 등 지원정보, 대학수학능력 시험 자료, 환불계좌 등

나. 보호자 정보 : (휴대)전화번호 등

다. 학교정보 : 고등학교명, NEIS코드, 전화번호 등

라. 수집된 개인정보는 대학의 입학, 장학, 학사, 통계업무 및 대학에서 제공하는 기타 안내 이 외의 다른 목적으로 사용하지 않으며, 개인정보 보유기간의 경과 및 처리목적 달성 등 개인 정보가 불필요하게 되었을 때에는 지체없이 해당 개인정보를 파기함

제공받는 곳		제공정보	제공목적	보유기간
광주여자 대학교	교무처 등 대학 내 부서 및 학과	성명, 주민등록번호, (휴대)전화번호, 주소 등 지원자 지원내용 전체, 성적자료, 사정결과, 등록금 수납자료	합격자 사정 및 발표, 학적부 생성, 학력조회, 장학생 선발, 등록금 수납(반환), 기숙사 관련업무, 안내문자, 예비대학, 신입생 프로그램, 설문조사 등	목적처리 도달 시
	- 유웨이 - 엠앤씨 에이프로	성명, 주민등록번호, (휴대)전화번호, 지원내용(전체) 및 사정결과 등	합격자 발표 및 총원합격 녹취	
출신고교	성명, 생년월일, 지원사항, 사정결과	고교 요청(요청이 있는 고교만 온라인 제공)		

62396 광주광역시 광산구 광주여대길 40, 대학본부 1층 입학팀

TEL. 입학팀 : 062-950-3521~4 | Fax : 062-950-3822

URL. 광주여자대학교 홈페이지 : <http://www.kwu.ac.kr> | 입학안내 홈페이지 : <http://ipsi.kwu.ac.kr>

광주여자대학교 학과소개

인문사회계열

- 24 항공서비스학과
- 25 호텔관광경영학과
- 26 경찰행정학과
- 27 사회복지학과
- 28 상담심리학과
- 29 국제학부

사범계열

- 30 유아교육과
- 31 특수교육과(초등특수교육전공)
- 32 특수교육과(중등특수교육전공)

보건계열

- 33 간호학과
- 34 작업치료학과
- 35 물리치료학과
- 36 치위생학과

자연과학계열

- 37 언어치료학과
- 38 보건행정학과
- 39 식품영양학과
- 40 미용과학부
- 41 반려동물보건학과
- 42 시미디어콘텐츠학과

예체능계열

- 43 실내건축디자인학과
- 44 스포츠학과

성인학습자전담과정

- 45 미래융합학부 사회복지상담학과
- 46 미래융합학부 언어재활심리학과
- 47 미래융합학부 영양식품학과
- 48 미래융합학부 반려동물복지학과
- 49 미래융합학부 뷰티산업학과

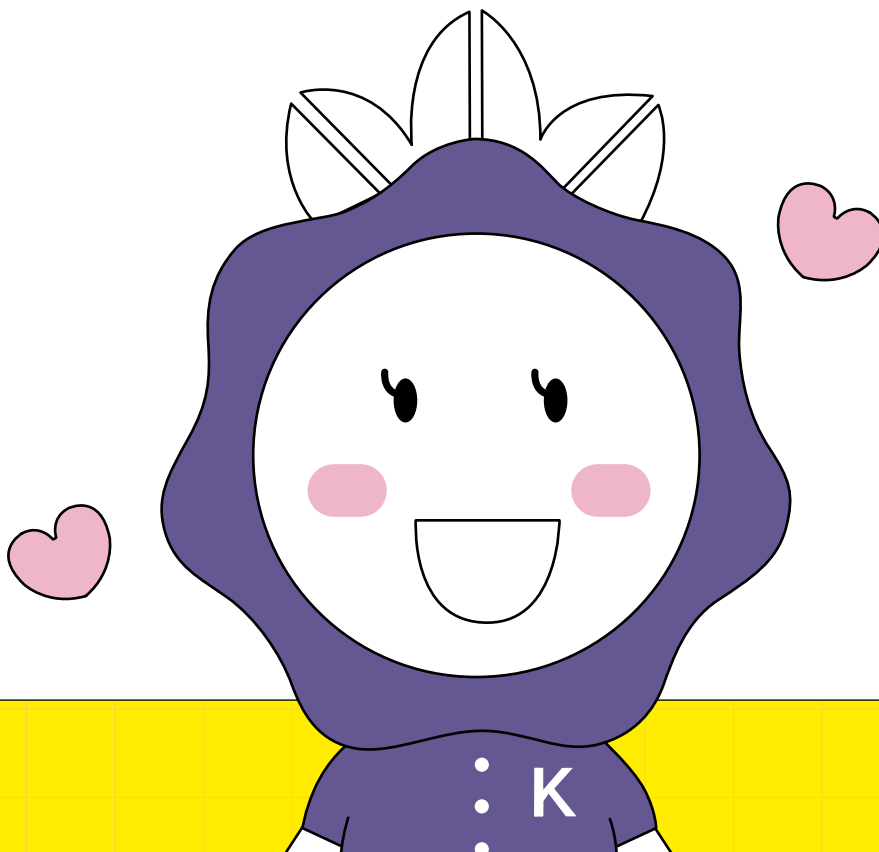



Dept. of Airline Service

항공서비스학과



항공서비스학과는 글로벌 항공서비스산업을 선도하는 우수 인재 배출을 목표로 사회과학 전문 지식과 항공 실무역량 및 국제적 감각을 두루 갖춘 항공 전문가를 양성하고 있다. 특히 체계적이고 특성화된 교육프로그램은 매년 국내외 항공사 국제선 승무원 최다 배출을 기록하며 항공서비스 분야 국내 최고의 명문 학과로 그 전통과 위상을 이어가고 있다.

- * 국내외 항공사 국제선 객실승무원 총 370여 명 배출!
- * 국내외 항공사 승무직, 일반직, 지상직, 공항 등 총 530여 명 배출!
- * 항공실무역량 강화를 위한 산학연계형 현장실습, 국제선 비행연수, 해외인턴십 특화!
- * 글로벌역량 강화를 위한 영/중/일 전공교육, 해외어학연수, 교환학생 프로그램 특화!
- * 항공보안 및 기내안전 역량 강화를 위한 합기도/태권도/검도 무도과정 특화!

핵심진로

국내 메이저항공사 승무원

국내 저비용항공사 승무원

외국 항공사 승무원

교육목표

- 항공서비스 분야 전문지식과 실무역량을 갖춘 현장전문가 양성
- 다양한 외국어 소통 능력과 국제적 감각을 지닌 글로벌 리더 양성
- 창의적 사고력과 문제해결능력을 갖춘 미래 융합형 인재 양성

입학상담

인육남 교수

062-950-3652, 010-5343-4457

강신영 교수

062-950-3828, 010-6349-1037

학과사무실

TEL 062-950-3942, 3952

FAX 062-950-3963

학과홈페이지

<http://airline.kwu.ac.kr>

수시모집 특징 및 반영비율

수능최저 ×

면접 ○

복수지원 최대 3회

자소서 ×

* 일반학생전형 I (면접 실시)

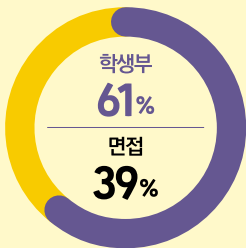

* 이 외 전형(면접 미실시)



교과과정

1학년

현대산업론
이미지메이킹
항공업무론
글로벌영어회화
글로벌서비스매너

2학년

고객행동론
항공영어회화
VR-객실안전실무
항공스마트서비스
객실서비스실무
객실실무중국어
항공예약발권실무
서비스인간관계론
항공스마트서비스

3학년

서비스마케팅
항공식음료실무
객실실무영어
항공운송산업론
서비스커뮤니케이션
융합서비스디자인실무
객실방송
인터뷰영어

4학년

현장실습
캡스톤디자인
항공인터뷰실습
공항서비스실무
객실실무일본어
SI항공인터뷰실습
무인항공 안전교육과 앳드레프레넬십
항공 Physical management

졸업 후 진로

취업군	졸업 후 진로
국내외 항공사	국내 메이저/저비용 항공사 국제선 승무원, 외국 메이저/저비용 항공사 국제선 승무원
항공사/공항	국내외 항공사 일반직원, 지상직원(예약/발권), 공항공사 등
기타	국내외 특급호텔, 리조트, 여행사, 컨벤션 등

취득가능자격(면허)증

구분	취득 자격증
국가자격증, 민간자격증, 기타	<ul style="list-style-type: none"> • TOEIC, TOEIC SPEAKING LVL • HSK, HSKK, TSC LVL • JPT, JLPT LVL • CPR/AED/BLS/응급구조사 이수증 • 태권도, 검도, 합기도 무술 단증 • 와인소믈리에 전문가 과정 수료증 • 바리스타, 조주기능사 자격증/수료증 • 예약/발권(CRS, DCS) 자격증

호텔관광경영학과

학과 홈페이지



호텔관광경영학과는 다양한 교육콘텐츠를 활용하여 실무적인 교육을 실시함으로써 호텔 및 관광경영 분야의 역량은 인재양성을 목표로 한다. 호텔 및 관광경영 분야의 전공지식과 현장 실무를 겸비한 창의적인 사고와 의사소통능력을 갖춘 글로벌 리더를 양성한다.

- * 호텔·관광산업 분야 실무 능력 겸비한 인재 양성 목표
- * 국내·외 호텔 및 리조트 호텔리어, 서비스 매니저 등 양성
- * 여행콘텐츠 크리에이터, 여행상품 개발자, 여행사 실무자 등 양성
- * 미래 관광여가 산업분야 '서비스 전문가' 활동

교과과정

1학년	2학년	3학년	4학년
호텔경영론, 관광학원론 호텔객실경영론, 문화관광콘텐츠 소비자행동론, 크리에이티브실무 서비스인간관계론	호텔관광마케팅, 호텔식음료경영 호텔관광법규, 호텔관광영어 호텔관광커뮤니케이션 호텔관광기획, 호텔관광조사론 호텔관광중국어, 단기현장실습 1	캡스톤 디자인(호텔관광) 호텔관광사례연구 단기현장실습 2·3 4차 산업혁명과 호텔관광창업 호텔관광세미나	

졸업 후 진로

- 호텔 및 리조트 : 총지배인, 객실, 식음료, 연회부 등의 호텔리어
- 여행사 : 국내·외 관광가이드, 국내·외 여행상품기획자, 문화관광해설사
- 컨벤션 : 국제회의기획자
- 정부기관 : 한국관광공사, 경기관광공사, 제주관광공사, 인천관광공사 등 지자체 단위 관광공사, 인천국제공항공사, 호주관광청, 영국관광청, 싱가포르 재한외국 관광청 등
- 공기업 : 한국관광업협회, 한국관광호텔업협회, 한국일반여행업협회, 서울특별시관광업협회, 한국관광호텔&리조트경영업협회, 부산광역시관광협회, 경북관광협회 등
- 기타 : 테마파크, 카지노, 레저 및 이벤트업체, 컨벤션센터 등 관광산업 분야

MOU 체결 기관

아난티호텔, 유담호텔, 삼성호텔, 라마다호텔, 빛가람호텔, 제주신화월드

취득가능자격(면허)증

구분	취득 자격증
국가공인자격증	호텔관리사(지배인자격증), 호텔경영사(총지배인자격증), 호텔서비스사, 관광통역안내사, 국내여행안내사, 컨벤션기획사(1, 2급), 조주기능사, 화웨이장식기능사 등
민간 자격증	CS리더스 관리사, 국외여행인솔자, 와인소믈리에 등
기타	바리스타 자격증, 티소믈리에, 레크레이션 등

핵심진로

- 호텔서비스 전문가
- 관광서비스 전문가

교육목표

- 호텔관광 분야 전공지식과 현장 실무 강화
- 창의적 사고력과 의사소통능력을 갖춘 글로벌 리더십 역량 함양
- 서비스 마인드와 고객 응대 매너를 겸비한 서비스 전문가 배양

입학상담

복미정 교수
062-950-3703, 010-4441-0134

김정오 교수
062-950-3746, 010-2609-3262

학과사무실

TEL 062-950-3987
FAX 062-950-3661

학과홈페이지

<https://ht.kwu.ac.kr>

수시모집 특징 및 반영비율

- 수능최저 × 면접 ○
- 복수지원 최대 3회 자소서 ×

* 일반학생전형 I (면접 실시)

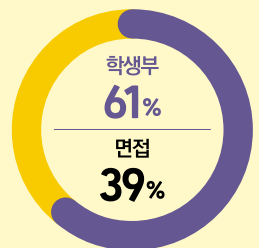



Dept. of Police Administration

경찰행정학과



경찰행정학과는 경찰공무원의 꿈을 실현하기 위해 미래사회 분석 및 치안문제해결 능력을 겸비한 융합인재 양성, 전문지식과 위기대응능력을 갖춘 현장실무형 인재양성, 지역사회 발전을 위한 봉사하는 책임감 있는 여성리더 양성을 목표로 체계적이고 특성화된 프로그램을 학과를 운영하고 있다.

- * 대한민국 여경이 되려면 반드시 다녀야 하는 학과
- * 전국 4년제 여자대학교 가운데 유일한 경찰행정학과
- * 재학중 여경시험 합격률이 높은 명품 학과
- * 경비지도사, 신변보호사, 무도자격증 취득
- * 윤리를 준수하고 책임의식을 지닌 여성경찰공무원 양성

교과과정

1학년	2학년	3학년	4학년
경찰학개론 경찰영어입문 법학개론 비교경찰론 경찰영어심화 헌법	경찰관리론 경찰영어강독 형법총론 1:2 민법총론 1:2 경찰운용론 고급경찰영어강독	경찰행정법 1:2 형법각론 1:2 형사소송법 1:2 물권법 가족법	경찰무도, 경찰수사론 범죄학, 행정쟁송법 경찰체포술, 형사정책 민간경비론, 경찰과 인권 경비업법, 채권법

졸업 후 진로

경찰공무원(간부후보생·순경 공채·법학 및 경찰행정 경채), 여군(학사장교·부사관), 보호관찰직, 교정직, 소방직, 경비지도사, 신변보호사, 민간조사원, 광주지방검찰청 및 광주지방법원 방호직 공무원, 안전교육 지도사, 법무사, 법무법인, 인천공항 및 광주공항 등 특수경비원, 청원경찰

취득가능자격(면허)증

구분	취득 자격증
국가자격증	경비지도사, 법무사, 채권법무관리사, 교통사고분석사
민간 자격증	신변보호사, 민간조사원, 안전교육지도사, 재난안전지도사
기타	무도자격증(검도, 유도, 합기도)

핵심진로

경찰공무원

법률전문가

교육목표

- 전문지식과 위기대응능력을 갖춘 현장실무형 인재 양성
- 미래사회 분석 및 치안문제해결 능력을 겸비한 융합인재 양성
- 지역사회 발전을 위해 봉사하는 책임감 있는 여성리더 양성

입학상담

김경훈 교수

062-950-3706, 010-3635-8936

정순형 교수

062-950-3991, 010-5119-7858

학과사무실

TEL 062-950-3960

FAX 062-950-3963

학과홈페이지

<https://padmin.kwu.ac.kr>

수시모집 특징 및 반영비율

수능최저 ×

면접 ×

복수지원 최대 3회

자소서 ×

* 일반학생전형II(면접 미실시)





사회복지학과



사회복지학과는 사회복지 200프로젝트 사업을 통해서 학과와 지역사회가 함께 상생하는 관계를 구축하고자 노력하고 있다. 전공관련 학과동아리에는 SW연구회(공무원 준비동아리), 문화봉사동아리, 장애인봉사동아리 등이 있으며, 보호관찰소 청소년 멘토링, 어린이 재단, 월드비전, 굿네이버스 등에서 대외적인 활동들을 적극적으로 하고 있다.

- * 특성화된 학습 및 취업지원 프로그램을 통해 2019년 정보공시 학과 취업률 90% 달성!
- * 우수한 교육과정을 통해 사회복지사 2급, 보육교사 2급 국가자격증 취득!

교과과정

1학년	2학년	3학년	4학년
사회복지학개론 아동미술 인간행동과 사회환경 아동권리와 복지 장애인복지론	사회복지행정론 사회복지실천론 사회복지조사론 사회복지정책론 사회복지실천기술론 빅데이터에 기반한 인권과 노인복지실천 IoT 기반 노인 주택의 정책과 관리	지역사회복지론 사회보장론 사회복지현장실습 사례관리론 사회복지자료분석론 노인상담 프로그램개발과 평가 사회복지법제와 실천 학교사회사업론	보육실습 아동수학지도 언어지도 정신건강론 사회복지윤리와 철학 아동관찰 및 행동연구 노인복지론 노인교육 가족복지론

졸업 후 진로

- 공무원 및 공공기관 : 사회복지공무원, 보호관찰직 공무원, 교정직공무원, 국민건강보험공단, 국민연금관리공단, 근로복지공단, 한국장애인고용공단
- 종합사회복지관
- 아동복지분야 : 아동양육시설, 아동보호전문기관, 어린이재단, 어린이집
- 청소년복지분야 : 청소년수련원, 청소년수련관, 청소년문화의집, 청소년쉼터, 유스호스텔, YMCA, YWCA, 청소년상담센터, 미혼모시설
- 장애인복지분야 : 장애인복지관, 직업재활시설, 생활시설, 단기거주시설, 주간보호센터, 공동생활가정, 정신요양시설, 자립생활센터

MOU 체결 기관

법무부 광주청소년비행예방센터(2022. 4. 29.), 광주·전남 굿네이버스 지역본부(2023. 4. 12.)

취득가능자격(면허)증

구분	취득 자격증
국가자격증	사회복지사 2급(무시험), 사회복지사1급 응시자격, 보육교사 2급(무시험), 사회조사분석사2급, 청소년지도사, 청소년상담사
민간 자격증	심리상담사, 아동미술지도사, 레크리에이션 자격증

핵심진로

- 사회복지사(진로특화형)
- 노인복지전문가(현장전문형)

교육목표

- 따뜻한 가치관, 통합적 지식, 근거기반 실천기술을 갖춘 사회복지 전문가를 양성하는 학과
- 사회복지현장에서 필요로 하는 프로포절 작성법과 사례관리기술 중심의 직무능력 강화교육에 집중

입학상담

허정철 교수
062-950-3676, 010-3911-7437

손명동 교수
062-950-3741, 010-4603-2018

학과사무실

TEL 062-950-3956
FAX 062-950-3969

학과홈페이지

<https://welfare2.kwu.ac.kr>

수시모집 특징 및 반영비율

- 수능최저 × 면접 ×
- 복수지원 최대 3회
- 자소서 ×

* 일반학생전형II(면접 미 실시)





상담심리학과

핵심진로

- 전문상담교사
- 청소년상담사
- 상담전문가
- 청소년지도사
- 직업상담사

교육목표

- 심리문제 영역별로 내담자를 이해하고, 조력할 수 있는 상담이론과 상담기법 습득
- 내담자를 이해하고 배려하는 분위기 속에서 조력할 수 있는 상담이론과 상담기법 습득

입학상담

최희철 교수

062-950-3837, 010-6320-9081

오승진 교수

062-950-3750, 010-9274-4750

전희정 교수

062-950-3737, 010-4640-7255

학과사무실

TEL 062-950-3986

FAX 062-950-3661

학과홈페이지

<https://cpe.kwu.ac.kr>

수시모집 특징 및 반영비율

- 수능최저 ×
- 면접 ×
- 복수지원 최대 3회
- 자소서 ×

* 일반학생전형II(면접 미 실시)



상담심리학과는 인간의 성장, 발달, 행복에 대한 이해를 위해 상담심리학 기초교과, 심화교과, 실습 교과와 운영에 따라 현장에서 요구되는 상담실무능력을 갖춘 심리전문가를 양성하는 학과이다. 특히 향후 상담분야의 유망 직종인 청소년지도사와 직업상담사 자격취득을 중점 지원하고 있으며 교육부에서 인가한 교직과정은 이수함으로써 전문상담교사가 될 수 있다.

- * 자아실현과 행복을 지향하는 상담 전문가 양성의 명문
- * 전문상담교사 양성기관 - 교직과정 운영!
- * 전문상담자로 발전할 수 있도록 자기계발 및 성숙한 인격 성장 도모
- * 내담자의 참 자기 실현을 도울 수 있는 상담 철학 함양

교과과정

1학년	2학년	3학년	4학년
심리학개론 청소년상담의 기초 발달심리학 상담심리학 집단상담의 기초 이성적사고와 정서조절	심리통계 이상심리학 청소년활동 청소년복지론 진로상담의 이론과 실제 직업상담학 학습심리학 상담면접의 기초 상담과정과 기법 다문화상담 성격심리학	상담이론과 실제 심리검사 청소년문제와 보호 특수아상담 집단상담 아동상담 및 치료 고급학습심리학 청소년육성제도론	정신역동적상담 상담실습 상담심리검사 고급상담면접 학교현장실습(상담) 청소년프로그램 개발과 평가 인지행동치료 임상심리학 청소년심리 및 상담 청소년지도방법론 가족상담

졸업 후 진로

중·고등학교(전문상담교사), 교육지원청 Wee센터, 초·중·고등학교 Wee 클래스, 청소년 상담실, 청소년 상담지원센터, 알콜상담센터, 여성상담센터, 대학학생상담센터, 의료기관(소아정신과, 정신과, 신경과), 산업체 및 기업체 상담실, 사회복지관, 가정폭력 상담센터, 개인상담소, 심리검사 개발 및 교육기관, 청소년 수련 시설 및 기관, 광주 및 서울지역 대학원 진학

취득가능자격(면허)증

구분	취득 자격증
국가자격증	전문상담교사 2급, 청소년상담사 3급, 청소년지도사 2급, 직업상담사 2급, 임상심리사 2급
민간 자격증	상담심리지도사(전국대학상담학과협의회), 미술심리상담사, 전문상담사(한국상담학회), 상담심리사(상담심리학회), 군상담사(한국상담학회), 가족상담사(한국상담학회) 등

국제학부



국제학부는 급변하는 국제 환경에 맞춰 글로벌 역량을 갖춘 전문 인재를 양성하기 위해 학부 내에 세 가지 전공을 운영하고 있다. 다양한 국가 활동에 있어 커뮤니케이션의 기본이 되는 글로벌영어교육전공, 한국어와 한국문화를 교육할 교사를 양성하는 한국어교육전공, 기업·단체 등 조직에서 실무 능력을 발휘할 수 있는 경영 전공으로 구성되어 교육하고 있다.

- * 글로벌 소양을 겸비하고 지구촌을 연계하는 글로벌 여성 인재 양성
- * 국제화 시대가 요구하는 영어/한국어/경영전문가 양성
- * 세계화에 능동적으로 대처하고 진취적인 리더십과 창의적인 사고를 가진 미래형 인재 양성
- * 다양한 국제화 지원 프로그램 운영

교과과정(글로벌영어교육전공) ※ 한국어교육, 경영전공 교과과정은 학과 홈페이지 참고

1학년	2학년	3학년	4학년
비즈니스한국어 대학생활과문화 컴퓨터매체활용 한국어학개론 기초영어회화 경영의 이해	영어발음지도 영어동화 영어듣기/말하기 어린이영어교육론 영문법 영어게입지도	언어습득론 영어뮤지컬지도 영어읽기쓰기, 영어교수법 영어회화 및 작문 영어인터뷰, 교실영어 인터넷영어교육	프리젠테이션영어 다독과영어읽기지도 영어교재연구 및 개발 영어수업지도 영어취창업멘토링 영어교육세미나

졸업 후 진로

- 글로벌영어교육전공 : 국내외영어교육업체 & 출판사, 국내외 교육기관 영어교사, 해외기업체, 해외진출 국내기업체, 스타트업, 국내외 영어도서관, 글로벌 방송 채널 및 IT관련기관, 국내외 대학원 등
- 한국어교육전공 : 국내외 한국어 교육기관의 한국어 교사 및 연구원, 해외 초, 중, 고 및 해외 세종학당 한국어교사, 해외 진출 기업체 한국어 강사, 다문화가족지원센터 한국어 강사 및 전문 인력, 한국어 통·번역가, 한국어교육 관련 교재 및 콘텐츠 개발자, 한국문화 관련 전문가
- 경영전공 : 경영·기획·사무 담당자, 마케팅담당자, 상품기획자, 여론조사전문기관 조사 및 분석가, 경영 컨설턴트

취득가능자격(면허)증

구분	취득 자격증
글로벌 영어교육전공	TESOL, CETS-TESOL, 영어독서지도사, 영어스토리텔링지도사, 방과후교사자격증 등
한국어 교육전공	한국어교원1,2급(무시험), TOPIK 한국어능력시험(외국인), KBS 한국어능력시험, 다문화 언어지도사, 다문화가정방문지도사 등
경영전공	CS리더스관리사, 사회조사분석사, 경영지도사, 소비자상담사, 유통관리사(판매관리사), ITQ, 컴퓨터활용능력, 품질관리사 등

핵심진로

- 국내·외 교육기관 및 기업체 (영어·한국어 교사 및 연구원)
- 국제문화전문가 / 경영컨설턴트
- 한국어 통·번역가

교육목표

- 창의적 사고와 문화적 다양성을 바탕으로 국제사회의 전문적인 리더 양성
- K-문화의 세계화에 기여하는 글로벌 여성 인재 양성

입학상담

- 김해정 교수**
062-950-3573, 010-8922-8320
- 강소영 교수**
062-950-3762, 010-9424-7215

학과사무실

- TEL 062-950-3997
FAX 062-950-3969

학과홈페이지

<https://international.kwu.ac.kr/>

수시모집 특징 및 반영비율

- 수능최저 × 면접 ×
- 복수지원 최대 3회 / 자소서 ×

* 일반학생전형II(면접 미실시)





유아교육과



핵심진로

유치원교사(2급)

보육교사(2급)

교육목표

- 창의적 전문지식과 인성을 토대로 현장 실무 능력 함양
- 영유아발달에 적합한 교실운영 실무능력 함양
- 미래교육환경에 대처할 수 있는 지식정보 활용 능력 함양

입학상담

김희영 교수

062-950-3696, 010-3614-1945

곽경화 교수

062-950-3688, 010-8647-2625

학과사무실

TEL 062-950-3957

FAX 062-950-3884

학과홈페이지

<https://childhood.kwu.ac.kr>

수시모집 특징 및 반영비율

수능최저 x

면접 x

복수지원 최대 3회

자소서 x

- * 일반학생전형II, 지역인재, 농어촌, 기초/차상위전형 (면접 미실시)



유아교육과는 사범계열 학과로 유아의 전인적 발달을 도모할 수 있는 바른 인성과 교육전문성을 지닌 미래형 유아교육전문가 양성을 목적으로 하고 있다.

- * 교육부 교원양성기관평가(5주기) [A등급 최우수] 사범계열 학과
- * 유치원 교원임용고시 합격생 배출!
- * '창의적인 유아교육전문가'를 양성하는 지역사회 나눔 선도 학과
- * 나눔실천을 통한 공동체 문화형성 도모
- * 광주광역시 '광주검찰청 꿈마루어린이집' 위탁 운영
- * 현장 실무 중심의 예비유아교사역량강화 프로그램 운영

교과과정

1학년

교육심리
교육학개론
아동미술
유아교육론
유아교육사상
영유아발달

2학년

교과교재연구 및 지도법
교육과정, 언어지도
교육철학 및 교육사
놀이지도, 아동음악
아동수학지도
유아교육과정
영유아교수방법론

3학년

교과교육론, 보육교사론
교육방법 및 교육공학
논리 및 논술작성, 부모교육
아동과학지도, 아동동작
아동문학교육, 아동안전관리
인공지능과 아동생활지도
특수교육학개론
학교폭력예방 및 학생의이해

4학년

교육사회학, 아동상담론
교육봉사활동(유아교육)
교직실무, 아동권리와 복지
아동관찰 및 행동연구
학교현장실습, 보육실습
유아교육현장의 실제
영유아사회정서지도
VR과 멀티미디어

졸업 후 진로

공·사립 유치원교사, 어린이집교사, 국·공립, 민간, 대학원 진학, 민간자격증 활용분야, 교수, 장학사, 유아 교육 프로그램 개발자 등

MOU 체결 기관

광주광역시 교육청, 유아교육진흥원, 광주광역시 공·사립 유치원(2023. 4. 12.)

광주중앙·금강해피랜드·남양·더선우·두암타운·리더스·봉산·베스트·선창·수원초등병설·신나는·신미라·신용·썸머힐·아이사랑·아이위드·애블·양산리라·예향·인애·큰술·하남중앙·해빛·모모·든해솔·키즈캐슬·키즈꿈강·경신·더블유·해밀 유치원

취득가능자격(면허)증

구분	취득 자격증
국가자격증	유치원 2급 정교사 자격취득(무시험), 보육교사 2급 자격취득(무시험)
민간 자격증	동화구연지도사, 종이접기지도사, 종이공예지도사, 아동미술전문 지도사 1~2급, 아동국악지도사, 북아트, 실용입체 pop, 폼아트 등



특수교육과 (초등특수교육전공)



특수교육과(초등특수교육전공)은 특수학교 초등부, 일반 초등학교 특수학급, 특수 교육지원 센터, 장애인복지관, 장애전담어린이집 등에서 특수교육 대상자를 지도하게 될 초등특수교사를 양성하는 사범계열학과이다. 졸업과 동시에 초등특수교사 자격증이 주어지며, 일반학교 교사보다 높은 급여(1호봉 가산 및 특수 수당)를 받게 된다.

- * 교육부 교원양성기관평가(5주기) [A등급 최우수] 사범계열 학과
- * 2023년 현재 17회 졸업생 배출, 총 13명 임용고시 수석합격
- * 아이들이 행복한 학과, 특별한 아이들의 특별한 선생님!
- * 현재까지 205명의 국·공·사립 특수교사를 배출하였고, 최근 5년간(2019 ~ 2023년)은 총 111명이 합격
- * 4학년 중심으로 한 임용 집중지도 및 스터디 프로그램 운영(평생 지도교수)

교과과정

1학년	2학년	3학년	4학년
특수교육학개론 특수아 발달심리 특수아 부모교육 교육학개론 시각장애 학생교육 자폐성장애학생교육 개별화교육 및 방법	지적장애학생교육 교육심리, 교육과정 긍정적 행동지원 특수교육 교육과정론 건강장애학생교육 정서·행동장애학생교육 특수교육대상학생 진단 및 평가, 교육평가	지체장애학생교육 특수교육공학 의사소통장애학생교육 생활지도 및 상담 특수교육 수업 시연의 실제 청각장애학생교육 초등특수아 수학과 교육 특수교육 교과교재연구 및 지도법	특수교육 교과교육론 교육사회학 특수교육 논리 및 논술 교육행정 및 교육경영 초등특수학급 경영 장애학생 통합교육론 특수교육 현장의 이해 초등특수아영어과교육

졸업 후 진로

- 특수교육전문가 : 국·공·사립 특수학교 초등부, 일반 초등학교 특수학급 특수교사, 교육지원청 특수교육 지원센터 특수교사, 장애인복지관 등 특수교육 관련기관 전문가, 특수교육 관련 연구소 및 사설클리닉 전문가, 장애인고용공단, 장애인개발원 등 공공기관 특수교육전문가
- 교육전문가 : 상급학교 진학, 교육관련 연구직, 교육상담사, 기업교육전문가, 평생교육전문가, 교수설계 전문가, 교육공무원 등

MOU 체결 기관

엠마우스 복지관, 키즈웰유치원, 순천선혜학교, 선광학교, 선우학교, 세광학교 등

취득가능자격(면허)증

구분	취득 자격증
국가자격증(2급)	단일전공시 : 특수학교(초등) 정교사, 중등특수 복수전공시 : 특수학교(중등) 정교사 유아교육 복수전공시 : 유치원 정교사, 상담심리학과 복수전공시 : 전문상담 교사
민간 자격증	가족심리상담사, 청소년상담사, 아동심리상담사, 놀이치료전문가, 미술치료전문가, 원예치료전문가, 음악치료전문가, 인지행동심리상담사, 방과후지도사 등

핵심진로

특수교육전문가

교육전문가

교육목표

- 건전한 인성과 사람을 사랑하는 태도 함양
- 장애영역별 특수아동에 대한 수준 높은 지식과 실제 기법 체득
- 종합적 사고를 바탕으로 자기주도적인 문제 해결 능력 함양

입학상담

이재호 교수

062-950-3944, 010-4646-3140

김일명 교수

062-950-3682, 010-3763-4582

학과사무실

TEL 062-950-3996

FAX 062-950-3969

학과홈페이지

http://special.kwu.ac.kr

수시모집 특징 및 반영비율

수능최저 x

면접 x

복수지원 최대 3회

자소서 x

* 일반학생전형II(면접 미실시)





Dept. of Special Education(Secondary Special Education)

특수교육과 (중등특수교육전공)



특수교육과(중등특수교육전공)은 특수학교(중등) 정교사(2급) 교원자격증을 취득하는 사범계열 학과로서, 중등학교 교사 진출 가능성 높은 학과이다(2023학년도 기준 전국 17개 시도교육청 임용시험 선발인원 200명). 2023학년도 광주광역시교육청 중등특수교사 7명 모집에 최종 합격생 2명을 배출한 학과이다.

- * 특수학교(중등부), 일반 중학교-고등학교 특수학급 담당 중등특수교사 양성 학과
- * 교육부 교원양성기관평가(5주기) [A등급 최우수] 사범계열 학과
- * 2010년도 첫 졸업생 배출 이후, 96명의 중등특수교사 임용시험 합격 특수교육 현장 진출
- * 학과 자체 임용고시실(20명 규모) 설치 및 운영중

교과과정

1학년	2학년	3학년	4학년
교육학개론 특수교육학개론 시각장애학생교육 지적장애학생교육 특수교육대상학생 사례연구, 미술사 소요, 색채학 표현기법, 한국화	정서행동장애학생교육 학습장애학생교육 자폐성장애학생교육 의사소통장애학생교육 청각장애학생 진단 및 평가 행동수정, 조소 특수교육 교육과정론 서양화, 디자인	지체-청각장애학생교육, 서예 특수교육대상학생 진단 및 평가 특수교육공학, 현대미술론 장애학생 통합교육론, 공예 기본교육과정 중등(국어, 사회, 수학) 미술교과교육론 미술 교과교재연구 및 지도법	수업관찰 및 분석 현장실습, 관화 교육사회학, 교육봉사활동 교육행정 및 교육경영 보완대체의사소통, 영상 특수학급경영의 실제 미술교과 논리 및 논술 미술교수법의 이론과 실제

졸업 후 진로

- 특수학교(국·공·사립) 중·고등부, 전공과 담당(전국 특수학교 총 194개교)
- 일반 중학교, 고등학교 특수학급 담당 특수교사(특수학급 지속 설치 운영 중)
- 지역 장애인종합복지관 특수교육 전문직(2022 졸업생 장성군장애인종합복지관 정규직 교사 임용 등)
- 청소년수련관 등 특수교육 프로그램 영자(2013 졸업생, 광산구청소년수련관 특수교육팀장 근무 등)

MOU 체결 기관

광주광역시 교육청 특수교육지원센터, 선광학교, 선명학교, 선우학교, 은혜학교, 광주세광학교, 운남고, 장덕고, 광주광역시 장애인종합복지관, 광산구 청소년 수련관 등

취득가능자격(면허)증

구분	취득 자격증
국가자격증 (교원자격증)	단일 전공 시 : 특수학교(중등) 정교사(2급) (무시험) 복수 전공 시 : 특수학교(초등) 정교사(2급), 전문상담 정교사(2급), 유치원 정교사(2급)
민간 자격증	행동치료사, 점역교정사, 수화통역사 등 특수교육 관련 자격증
기타	바리스타, 제과제빵 자격증 등 특수학교 전공과 관련 자격증

핵심진로

중등특수교사

특수교육전문가

교육목표

- 중등특수교사로서의 건전한 인성과 투철한 교육적사명감 함양
- 장애 영역별 특수아동에 대한 지식과 실제 지도 기법 체득
- 특수학교, 일반 중등학교 교육과정에 대한 전문적 지식 획득

입학상담

박희정 교수

062-950-3764, 010-6825-3883

권충훈 교수

062-950-3684, 010-2841-1189

학과사무실

TEL 062-950-3996

FAX 062-950-3969

학과홈페이지

https://sse.kwu.ac.kr

수시모집 특징 및 반영비율

수능최저 x

면접 x

복수지원 최대 3회

자소서 x

* 일반학생전형II(면접 미실시)





간호학과의 교육목적은 효·자·애·화·진·선·의 건학이념을 바탕으로 인간존중과 인류애 실천 가치를 함양하여 간호대상자의 건강증진, 질병예방 및 건강회복에 필요한 과학적인 간호를 제공 할 수 있는 전문 간호인을 육성하는 것이다. 치매극복선도대학으로 선정되었으며, 한국간호교육평가원으로부터 2021년부터 2026년까지 간호교육인증을 받은 학과이다.

- * 한국간호교육평가원 간호교육 인증기관!(2021. 6. 13. ~ 2026. 6. 12.)
- * 연구수행, 보건 의료 환경변화 대응능력 함양!
- * 교직과정운영으로 보건교사 취업가능! / 재학 중 BLS provider 자격증 취득 가능!
- * 해부학 연수 및 모의면접 훈련시행!

교과과정

1학년	2학년	3학년	4학년
인체구조와 기능 간호학개론 심리학의 이해 미생물학 생리학 인간발달 인간관계와 의사소통	보건교육, 교육학개론 건강사정, 교육과정 특수학개론, 교직실무 다문화의 이해, 병리학 교육철학 및 교육사 기본간호학 I·II, 약리학 교육방법 및 교육공학 기본간호학 실습 I·II 교육심리, 간호연구 성인간호학개론 지역사회간호학 I 기본간호학습 I 학교폭력의 예방 및 학생의 이해	정신간호학 I·II 아동간호학 I·II 성인간호학 I·II 모성간호학 I·II 성인간호학 실습 I·II·III 아동간호학 실습 I 지역사회간호학 실습 I 정신간호학 실습 I 모성간호학 실습 I 지역사회간호학 II	성인간호학 III·IV 모성간호학 III, 현장실습 교육사회학, 간호관리학 I·II 교육행정, 정신간호학 III 통합실습, 재난간호, 노인간호 성인간호학 실습 IV 정신간호학 실습 II 보건법규 I, 교육봉사활동 아동간호학 실습 II 모성간호학 실습 II 지역사회간호학 실습 II 간호관리학 실습 간호실무윤리 지역사회간호학 III

졸업 후 진로

임상간호사, 간호장교, 보건직 공무원, 간호직 공무원, 산업장 간호사, 보험심사간호사, 보건교사, 조산사, 해외취업간호사, 보건교육사, 전문간호사, 대학원 진학, 연구간호사

MOU 체결 기관

일산국립암센터, 서울건국대학교병원, 전남대학교병원, 화순전남대학교병원, 조선대학교병원, 광주기독병원, 광산구보건소, 남구보건소, 수원건강생활지원센터, 우산건강생활지원센터, 광산구정신건강복지센터, 대한산업보건협회, 미래아동병원, W여성병원, 다사랑병원, 빛고을산부인과병원, 모아산부인과병원

취득가능자격(면허)증

구분	취득 자격증
국가자격증	간호사 국가면허증, 보건교사

핵심진로

간호사

보건교사

교육목표

- 전인간호, 협력적 관계, 효과적인 의사소통 역량
- 지식과 기술 융합, 건강문제 해결능력 역량
- 법적·윤리적 원칙 실천, 리더십·봉사 역량

입학상담

채명정 교수

062-950-3726, 010-4627-2429

정미정 교수

062-950-3724, 010-3600-8257

학과사무실

TEL 062-950-3904, 3951, 3993

FAX 062-950-3962

학과홈페이지

<https://nursing.kwu.ac.kr>

수시모집 특징 및 반영비율

수능최저 ○ 면접 ○

복수지원 최대 3회

자소서 ×

* 수능 최저 : 일반학생 II, 지역인재

* 일반학생전형 I (면접 실시)

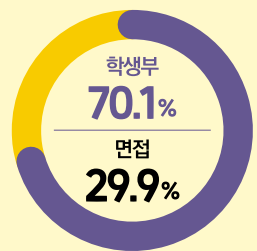

* 이 외 전형(면접 미 실시)





Dept. of Occupational Therapy

작업치료학과



작업치료학과는 2005년에 개설된 이후 의료기관 뿐만 아니라 공공기관 및 지역사회 보건복지 기관 등 다양한 진로에서의 작업치료를 배출하고 있으며, 2011년에 전국 7번째, 광주 및 전라 지역에서는 처음으로 세계작업치료교육인증을 획득하여 10년간 질적으로 우수한 교육과정을 유지해오고 있다.

- * 작업치료 최우수교육대학 선정(2018년, 대한작업치료사협회)
- * 국제 교육인증(WFOT) 및 국내 교육인증(KABOTE) 획득(2018 ~ 2025년)
- * 현장체험중심 교육과 6개월 이상의 임상실습을 통한 실무능력 강화
- * 우수한 임상기관 실습협약을 통한 전공역량 강화
- * 전산화 재활, 시뮬레이터, VR 해부학실습실 등 최신 교육 및 실습기자재

교과과정

1학년	2학년	3학년	4학년
작업치료개론 아동발달 재활학 VR기반 해부학 심리학의 이해 작업수행분석 및 실습 생리학 장애관련 법규 및 윤리	이학적 검사 및 실습 장애아동의 이해 작업치료신경해부학 작업치료기능해부학 신경계 작업치료학 아동 검사 및 평가 신경과학, 정신의학 작업치료사회학	작업치료 평가분석 일상생활활동 아동작업치료학 및 실습 인지·지각 재활 및 실습 감각처리장애와 중재 임상실습 삼킴장애치료 및 실습 작업치료 임상평가	연구방법론, 근골격계 작업치료학 의료법규, 운전재활, 보조공학 지역사회재활, 직업재활 3D프린팅 스피린트 제작 공중보건학, 작업치료실행모델 작업치료 종합실무역량 정신사회 작업치료학 퇴행성질환 작업치료학

졸업 후 진로

- 병원 : 대학 종합병원, 재활병원 / 국가의료기관 : 치매안심센터, 국공립 어린이집
- 정신 : 국립정신건강센터, 정신건강복지센터 / 운전 : 도로교통공단, 교통재활병원
- 보조기기 : 광역보조기기센터, 보조기기센터(병원부설)
- 로봇재활 : 로봇재활센터(대학병원, 종합병원)
- 기타 : 아동발달센터, 아동발달연구소, 장애인·노인 복지시설, 보조공학연구소 등

MOU 체결 기관

광주광역시 광산구 보건소, 광주 365 재활병원, 나눔장애인자립지원센터

취득가능자격(면허)증

구분	취득 자격증
국가면허증	보건복지부 작업치료사 국가면허증
국가자격증	보건복지부 감각발달재활사 자격인정, 보조공학사
민간자격증	고령자안전운전 지도사 민간자격증, 응급처치 및 BLS(심폐소생술) 민간자격증

핵심진로

- 작업치료사
- 감각발달전문가
- 운전재활전문가
- 보조공학전문가

교육목표

- 보건복지부 작업치료사 면허증, 정신건강전문요원 작업치료사 자격 취득
- 초고령사회 필수인력 작업치료사 양성

입학상담

한상우 교수

062-950-3679, 010-3946-2256

이혜선 교수

062-950-3907, 010-2976-5272

학과사무실

TEL 062-950-3986

FAX 062-950-3661

학과홈페이지

http://occu.kwu.ac.kr

수시모집 특징 및 반영비율

- 수능최저 x
- 면접 x
- 복수지원 최대 3회
- 자소서 x

* 일반학생전형II(면접 미실시)



물리치료학과

학과 유튜브



국내 유일 4년제 여자대학교 여성전문 물리치료사 양성!
 호주 '어학연수 및 전공연수' 프로그램, 호주 '임상실습 프로그램' 운영
 2010년도 및 2011년도 입학생 물리치료사 국가면허시험 100% 합격
 4차 산업혁명을 대비한 실험실 교육을 통한 근거중심 실무역량 강화 실시

- * 스포츠 분야별 전문물리치료사 양성(양궁, 배구, 농구 등)
- * 사회의 일원으로 타인을 위해 봉사하고 신체 및 정신건강에 이바지하는 책임감 있는 인재 양성

교과과정

1학년	2학년	3학년	4학년
물리치료학개론 예방건강학 실습 VR을 활용한 인체해부학 VR을 활용한 신경해부학 VR을 활용한 인체생리학 기능해부학 실습 1 병리학	측정 및 평가 실습 신경과학 연구방법론 기능해부학 실습 2 운동생리학 일상생활 동작 실습 근골격계 물리치료 진단학 실습 신경계 물리치료 진단학 실습 임상운동학 실습	보조기 및 의지학, 수치료학 스포츠손상관리 실습 물리치료 세미나 정형도수 물리치료학 실습 물리치료 실험연구 전기치료학 실습 1-2 소아물리치료학 신경계 물리치료학 실습 캡스톤 디자인(물리치료) 근골격계 물리치료중재 실습 근골격계 운동치료학 실습	신경계 물리치료중재 실습 공중보건학 피부계 물리치료학 임상실습 I · II · III · IV(국내/호주) 광선치료학 의료보건법규 임상의사결정 심장호흡계 물리치료학 실습 근거중심 물리치료학 치료적 마사지 실습 지역사회 물리치료

졸업후진로

- 보건의료기관 : 병원, 의원, 재활원, 의료원, 보건소
- 스포츠 관련 시설 : 프로스포츠 구단 의무실, 운동처방실, 스포츠 연구소
- 사회복지 분야 : 노인복지시설, 장애인복지시설, 노인복지관, 장애인복지관
- 산업체-대기업 건강증진센터, 산업재해 전문병원
- 창업 : 센터(슬링, 필라테스, 교정, 교육 등)
- 기타 : 군 특수(의정) 장교, 군무원(재활치료 5급, 8급), 건강보험공단, 보건직 및 의료기술직 공무원, 해외 물리치료사 등

MOU 체결 기관

재활필라테스 전문가 양성을 위한 산학협력 MOU 체결(필라인핏, 키네필라테스, 닥터아리 필라테스랩, 리메디필라테스)

취득가능자격(면허증)

구분	취득 자격증
국가자격증	물리치료사 국가면허증
민간 자격증	재활필라테스 전문가, 스포츠지도사(생활, 유소년, 노인, 장애인)

핵심진로

물리치료사

재활 필라테스 전문가

교육목표

- 창의적 전문지식을 갖춘 물리치료분야 여성 인재 양성
- 현장실무능력 및 문제해결능력 강화 교육 실현
- 전문화된 교육과정을 통한 재활필라테스 전문가 양성

입학상담

서태화 교수

062-950-3831, 010-5431-6732

정연우 교수

062-950-3773, 010-9319-6354

학과사무실

TEL 062-950-3964

FAX 062-950-3661

학과홈페이지

<https://pt.kwu.ac.kr>

수시모집 특징 및 반영비율

수능최저 x

면접 o

복수지원 최대 3회

자소서 x

* 일반학생전형 I (면접 실시)

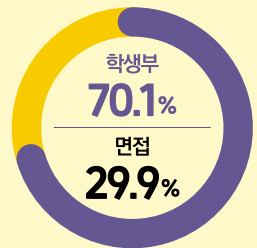

* 이 외 전형(면접 미실시)





Dept. of Dental Hygiene

치위생학과

핵심진로

치과위생사

치과코디네이터

교육목표

- 근거기반 전문지식 습득으로 임상역량 함양
- 통합적 사고로 치위생 문제해결능력 배양
- 미래사회 환경에 대처할 수 있는 지식정보 활용능력 배양

입학상담

강현주 교수

062-950-3795, 010-8771-9256

문상은 교수

062-950-3840, 010-2603-8312

학과사무실

TEL 062-950-3879

FAX 062-950-3841

학과홈페이지

https://dh.kwu.ac.kr

수시모집 특징 및 반영비율

수능최저 x

면접 x

복수지원 최대 3회

자소서 x

- * 일반학생전형II, 지역인재, 농어촌, 기초/차상위전형 (면접 미실시)



치위생학과는 치아 및 치주질환 예방을 통하여 국민의 구강건강증진에 기여하는 치과위생사를 양성하는 학과이다. 구강병 예방을 위한 CDHC(포괄치위생관리) 특성화 교육과정 운영으로 학·석·연계 교육을 통한 학과경쟁력을 강화하고 있다.

- * CDHC(포괄치위생관리) 전문가의 요람
- * 치과위생사 국가고시 합격률 상위권 유지
- * 팀 티칭 통합교육 운영
- * CDHC 사례 보고
- * CDHC 임상교육자 양성을 위한 학석연계 교육과정 운영
- * 지역사회 나눔 실천을 통한 구강건강증진능력 강화

교육과정

1학년	2학년	3학년	4학년
치아형태학 구강생리학 치위생학개론 치의학용어 공중보건학 치위생학 1 구강조직 발생학 VR두경부해부학 4차 산업혁명과 치위생연구	구강미생물학 치위생학실습 1·2 구강보건교육학 치주학 치위생학 2 임상치과학 1(재료&보철) 구강방사선학 구강보건교육학실습 1	임상치과학 3(외과&교정) 임상치과학실습 2 치위생학 3·4 임상실습 1 치위생학실습 3·4 구강방사선학실습 1·2 구강보건교육학실습 2 생화학 및 영양학 구강병리학 지역사회구강보건학 1 임상치과학 2(보존&소아치과)	보건의료법규 및 윤리 협동학습기반실습 임상실습 2 치위생학 5 임상지역사회실습 지역사회구강보건학 2 치위생학실습 5·6 임상 컨퍼런스, 건강보험실무 임상치과학 4(내과&약리&마취) 치위생학총론 1·2 구강재활 및 행동과학

졸업 후 진로

전국 치과병·의원, 종합병원, 치과대학병원, 국·공립 시립병원, 경찰병원, 연구소, 특수학교, 치과 관련 글로벌 산업체, 제약업체, 구강위생용품분야, 의료업체, 보건(지)소 의료기술직, 건강보험심사평가원, 정부 및 지방자치단체, 구강보건담당부서, 대학원 진학

취득가능자격(면허)증

구분	취득 자격증
국가자격증	치과위생사 면허증
민간 자격증	보험청구사 3급, 치과코디네이터, 병원관리사

언어치료학과

학과 홈페이지



언어치료학과는 장애에 대한 전문적 지식을 바탕으로 전공과 연계된 자원봉사활동을 통한 인성 함양교육, 산학협력업체와 연계된 특성화된 프로그램 운영, 장애인 복지증진에 기여할 수 있는 교육 시스템 구축을 통해 창의적인 전문지식과 올바른 인성을 가진 실무맞춤형 발달재활서비스 제공인력(언어재활사, 행동재활전문가)을 양성하고 있다.

- * 2급 언어재활사 국가시험 수석 배출(2015년, 2020년)
- * 2021학년도 취업률 및 유지취업률 우수학과 선정
- * 미국 오하이오 대학교·광주여자대학교 언어치료 협약

교과과정

1학년	2학년	3학년	4학년
언어발달 언어학 의사소통장애개론 특수교육학 언어기관해부생리 장애아동의 이해 아동발달, 말과학 심리학개론	청각학, 언어발달장애 의사소통장애진단평가 구개열언어재활 문제행동언어재활 다문화와 의사소통 장애아동 진단 및 평가 응용행동분석개론 행동장애진단 및 평가	조음음운장애, 언어재활관찰 언어진단실습, 유청성장애 언어재활실습, 신경언어장애 청각장애언어재활 학습장애언어재활 행동관찰측정, 언어행동분석 행동재활연구방법론 보완대체언어소통지원	언어재활심화실습, 음성장애 캡스톤디자인(언어치료) 말운동장애, 언어재활현장실무 의사소통장애상담 뇌성마비언어재활 자폐스펙트럼장애행동지원 지적장애행동지원, 주의력결핍 과잉행동장애 행동지원

졸업 후 진로

- 의료기관 : 종합병원, 재활병원, 노인전문병원, 소아정신과 부설 언어치료실 등
- 교육기관 : 교육청, 특수학교, 특수교육지원센터, 장애전담 어린이집 등
- 사설센터 : 언어치료센터, 언어발달연구소, 특수교육발달센터 등
- 복지관 : 장애인종합복지관, 종합사회복지관, 노인복지관 등
- 창업 및 기타 : 언어치료전문기관 창업, 다문화가족지원센터, 대학원 진학, 유학 등

MOU 체결 기관

광○장애인종합복지관, 광○장애인부모연대, 예○유치원, 원○어린이집, 인○유치원, 한○아동발달센터, 미국오하이오대학교 삼김장애연구소, 디○돌발달센터 등

취득가능자격(면허)증

구분	취득 자격증
국가자격증	언어재활사 2급(보건복지부 국가자격증), 행동재활전문가(발달재활서비스 제공인력)
민간 자격증	다문화언어발달지도사(직종), 특수아동지도사, 독서토론지도사, 미술심리상담사, BLS(심폐소생술) 등

핵심진로

아동기·성인기 언어재활사

행동재활전문가

교육목표

- 보건복지부 국가자격증 언어재활사 2급, 행동재활전문가 (발달재활서비스 제공인력)
- 광주여자대학교 부설 '언어치료센터' 운영

입학상담

신혜정 교수

062-950-3672, 010-4501-0696

류정미 교수

062-950-3988, 010-2619-1832

학과사무실

TEL 062-950-3959

FAX 062-950-3963

학과홈페이지

<http://speech.kwu.ac.kr>

수시모집 특징 및 반영비율

수능최저 ×

면접 ○

복수지원 최대 3회

자소서 ×

* 일반학생전형 I (면접 실시)

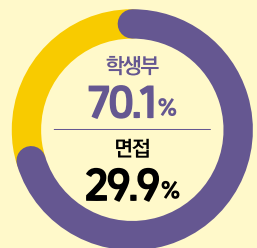

* 일반학생전형 II (면접 미실시)





Bachelor of Science in Public Health

보건행정학과



핵심진로

보건의료정보관리

병원행정/원무관리

교육목표

- 창의적 사고를 가진 융·복합 보건의료정보관리, 보건의료행정 전문가 양성
- 보건의료 전문지식인의 올바른 직업 가치관과 인성함양

입학상담

윤대호 교수

062-950-3749, 010-6875-1003

배상숙 교수

062-950-3734, 010-9387-2469

학과사무실

TEL 062-950-3953

FAX 062-950-3661

학과홈페이지

<https://healthad.kwu.ac.kr>

수시모집 특징 및 반영비율

수능최저 x

면접 x

복수지원 최대 3회

자소서 x

* 일반학생전형II(면접 미실시)



보건행정학과는 보건교육 분야의 전문 인력을 양성하는 학과로 2020년 호남지역 4년제 대학 최초로 1주기 [보건의료정보관리교육 평가인증] 획득을 하였다. 이에 차별화된 보건의료정보 관리교육과 현장중심 실무형 인재를 양성하고, 재학생의 적성에 맞는 진로 선택과 취업을 연계 하여 취업기회를 극대화함으로써 학과 경쟁력을 강화하고 있다.

- * 세계속에서 인정받는 『보건의료정보관리사』 인재양성
- * 보건의료정보관리교육평가원으로부터 인증된 [보건의료정보관리교육 프로그램] 운영
- * 차별화된 실무 중심 교육과정을 통한 현장중심의 실무형 인재 양성

교과과정

1학년

의료정보기술
원무관리론
보건학
의학용어 1
해부생리학
보건의료 조직관리
보건교육학

2학년

기초통계학
보건의료정보관리학
의학용어 2, 병리학
병원재무회계
보건의료데이터관리
의무기록정보분석실무 1
질병 및 의료행위분류 1
보험계약법, 손해사정론

3학년

보건의료통계, 건강정보보호
의무기록정보분석실무 2:3
질병 및 의료행위분류 2:3
의료의 질 관리
실무의학용어
보건 의사소통, 암등록
건강보험 이론 및 실무
보건프로그램개발 및 평가

4학년

보건의료정보관리실무
의무기록정보질향상실무
의료관계법규, 보험청구실무
현장실습, 의료정보학
보건의료빅데이터분석
질병 및 의료행위분류 4
의무기록정보분석실무 4
의무기록SQL실무

졸업 후 진로

- 의료기관 : 대학병원(종합병원), 중소병원, 한방병원, 치과병원, 요양병원, 의원급의 의무기록팀, 원무팀, 행정부서, 보험심사팀, 정보보호 보안전문가(Privacy & Security), QI 전문가, 의료통역사 등
- 공무원 : 보건소, 보건직 공무원, 국민건강보험공단, 건강보험심사평가원, 질병관리청, 통계청, 보건복지 인력개발원, 한국보건의료정보원, 의료기관평가인증원, 대한보건의료정보관리사협회, 의료분쟁조정 중재원, 보건의료정보관리교육평가원, KOICA(한국국제협력단), 보건산업진흥원, 복지부 산하기관
- 연구직 : 중앙암등록본부 암등록 전문연구원, 지역암등록본부 암등록 전문연구원, 중앙응급의료센터, 제약회사 연구원, 의료기관 임상연구원(CRC), 빅데이터 연구원, 의료기관 임상연구지원직(IRB)
- 일반회사 : 손해사정사(보험회사 전문심사직), 의료정보IT회사, 제약회사, 의료기 상사 등
- 대학원 진학 및 기타 : 대학원(암전문대학원, 보건대학원, 일반대학원 등)진학, 대한병원협회, 대한보건 의료정보관리사협회 등

취득가능자격(면허)증

구분	취득 자격증
국가자격증	보건의료정보관리사(구 의무기록사), 보건교육사
민간자격증	병원행정사, 손해사정사, 병원코디네이터, 의료행정전문가, 보험심사평가사 등
기술자격증	국제의료관광코디네이터, 의료통역사



식품영양학과



식품영양학과는 영양사, 영양교사, 위생사 분야의 실무형 전문 인력을 양성하며 식품산업분야의 연구인력과 조리실력을 겸비한 외식전문가 배출에 목적을 두고 있다. 식품영양학 분야의 체계적인 전문교육과정과 특성화된 아동요리 지도자, 푸드테크학, 식품산업스마트경영 등 현장형 실험·실습과정을 통해 영양사·식품 외식조리 전문가를 양성한다.

- * 영양사·식품회사·외식산업 실무형 전문교육
- * 영양사 면허시험 대비 특별반 운영으로 높은 국가고시 합격률
- * 대학혁신사업 장학금 지급, 우수 식품회사 탐방
- * 재학중 위생사, 바리스타, 식품산업기사 취득, 브런치카페 창업
- * 대기업·병원 영양사, 노인전문요양병원, 식품회사 취업
- * 국제요리대회 15년 연속 대통령상, 국무총리상 등 50여개 수상

교과과정

1학년	2학년	3학년	4학년
식생활과 문화 공중보건학 바리스타와 커피제조 한국조리 영양생리학 기초영양학	식품학 고급영양학 제과제빵실습 식품영양 데이터 활용 고급식품학 생애주기영양학 단체급식관리 아동요리지도학	식품위생학, 조리원리 영양교육 및 상담 식품기술사업학 식품위생관계법규 임상영양학 영양생화학 식품미생물학 및 실험 비즈니스모델개발	학교현장실습(영양) 영양사현장실습, 급식경영학 푸드테크학 실험조리 및 관능검사 장기현장실습(식영) 식사요법, 지역사회 영양학 식품가공 및 저장학 식품창업스마트경영

졸업후 진로

- 단체급식소 : 영양사(대기업 F&B, 병원, 산업체, 보건소)
- 교육기관 : 영양교사(중등 2급 정교사, 초등학교, 중·고등학교)
- 의료기관 : 임상영양사, 상담영양사(대학병원, 종합병원, 요양병원, 제약회사)
- 식품회사 : 위생사, HACCP 담당, 식품개발 R&D(식품제조업, 식품가공업)
- 연구소 : 식품연구원(식품연구소, 식품위생직 공무원)
- 조리·외식산업체 : 단체급식 경영자, 외식산업 관리자(프랜차이즈업체), 바리스타, 파티쉐, 호텔조리사
- 창업 및 기타 : 대학교수, 연구소 창업, 요리학원 강사, 메뉴개발전문가, 외식컨설턴트 등

취득가능자격(면허)증

구분	취득 자격증
국가자격증	영양사, 영양교사(중등2급 정교사), 위생사, 식품기사, 식품산업기사, 조리산업기사, 농산(수·축)식품가공기사, 한식·양식·중식·일식조리기능사
민간 자격증	아동요리지도자, 식품관리사, 식문화해설사, 김치교육지도사, 한식메뉴개발사 등
기타	바리스타, 소믈리에, 조주사 등

핵심진로

- 영양사
- 영양교사
- 식품·외식산업 전문가

교육목표

- 전문지식 습득과 산업체 연계 교육을 통한 실무능력 강화 교육 실현
- 전문교육을 통해 주도적 인재양성을 위한 프로젝트 교육 강화

입학상담

- 박병건 교수**
062-950-3714, 010-2634-8814
- 김지현 교수**
062-950-3717, 010-2086-7696

학과사무실

- TEL 062-950-3953
FAX 062-950-3661

학과홈페이지

<https://nutrition.kwu.ac.kr>

수시모집 특징 및 반영비율

- 수능최저 × 면접 ○
- 복수지원 최대 3회
- 자소서 ×

* 일반학생전형 I (면접 실시)

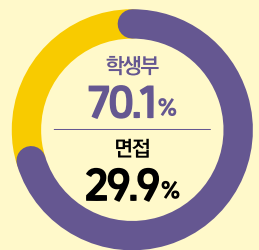

* 일반학생전형 II (면접 미실시)





Dept. of Beauty Science

미용과학부



핵심진로

미용·화장품 분야전문가

헤어 피부

메이크업·네일 화장품

교육목표

- 전문지식과 실무중심의 창의와 융·복합 미용·화장품 인재 양성
- 뷰티트렌드의 리더 양성!
- 코스메슈티컬 리더 양성!

입학상담

최은미 교수(미용전공)

062-950-3844, 010-5683-9640

윤선영 교수(화장품전공)

062-950-3774, 010-3411-8825

학과사무실

TEL 062-950-3955

FAX 062-950-3797

학과홈페이지

<http://bs.kwu.ac.kr>

수시모집 특징 및 반영비율

수능최저 x

면접 x

복수지원 최대 3회

자소서 x

- * 일반학생전형II, 지역인재 (면접 미 실시)



- 전국 미용·화장품 분야 최고 명품 학부!
- 뷰티 트렌드의 최강자는 바로 우리 미용과학부!
- 창조 미용·화장품 전문가 / 실용 미용·화장품 전문가 / 나눔 미용·화장품 전문가

- * 미용사(미용, 이용, 피부, 메이크업, 네일) 국가자격증 전문교육!
- * 교과이수형 화장품 책임판매관리사 자격취득(식품의약품안전처)
- * 맞춤형화장품조제관리사 국가자격증 전문교육!

교과과정

1학년

해부생리학
미용학개론
메이크업
헤어미용
피부미용
화장품 피부학
향료와 조향실습

2학년

한국형 피부관리, 응용메이크업
무대공연메이크업, 화장품통계
색채와 뷰티일스트레이션
미용교육실습기초
미용교과논리 및 논술
기초헤어퍼머턴트웨이브
VR활용 바디디자인
기초분자생물학, 기초헤어커트
화장품유기화학, 남성헤어커트
기초화장품제조실습
뉴트리코스메틱스
세정 및 모발화장품제조실습
화장품 품질관리 실험

3학년

특수효과 메이크업
미용교과 교재연구 및 지도법
미용교과교육론, 업스타일
뷰티크리에이터실무
뷰티살롱테크닉 1
뷰티살롱프로젝트 1
화장품생화학실험
화장품조향응용
바이오헬스융합개론
화장품분석화학
화장품효능평가실습
SI기활용 맞춤형 화장품실습
림프&아로마

4학년

4차산업혁명과 미용
캡스톤디자인, 뷰티살롱워크
학교현장실습(미용)
장기현장실습(미용)
뷰티살롱테크닉 2
뷰티살롱프로젝트 2
크리에이티브 살롱헤어
맞춤형화장품조제관리 총론
색조화장품제조실습
피부과학실험, 생명과학특론
화장품실무데이터처리
신제품개발실습
화장품고객관리

졸업후진로

- 교육 : 고등학교 교사, 대학·대학원 교수, 직업학교·미용아카데미·화장품전문 강사, 미용산업체 교육강사
- 현장전문가·경영 : 미용실, 피부관리실, 메이크업 전문샵, 네일전문점, 미용제품전문점, 토탈뷰티샵, 두피 및 탈모관리실, 웨딩샵, 아로마샵, 병·의원내 메디컬센터, 호텔 및 리조트 내 스파센터, 화장품(제품개발, 원료개발, 임상평가) 연구원, 화장품상담전문가, 화장품브랜드매니저, 조향사
- 프리랜서 : 학원, 복지관, 문화센터, 대기업 뷰티 전문 강사
- 학업 : 유학, 대학원 진학(석, 박사)

취득가능자격(면허)증

구분	취득 자격증
국가자격증	중등학교 정교사 2급(미용), 국가기능사(미용, 이용, 피부, 메이크업, 네일), 맞춤형화장품조제관리사, 컬러리스트기사, 컬러리스트산업기사
민간 자격증	두피관리사, 가모관리사, 미용경력사, 아로마테라피스트, 비만 및 체형관리사, 메이크업강사인증, 네일아트강사인증, 조향사, 화장품전문강사, 화장품상담전문가 등
기타	미용사 면허증



반려동물보건학과



반려동물보건학과는 동물의 간호 및 진료 보조업무를 통해 동물 건강증진과 복지에 이바지하는 전문 직업인 농림축산식품부 인증 동물보건사 양성을 위해 우수한 전공 교수진의 특화된 교육 과정과 현장 실무교육을 통해 수의 보건의료와 다양한 반려동물 산업에 진출할 수 있는 전문가를 양성한다.

- * 소중한 가족, 반려동물(companion animal)의 생명 존엄성 수호 및 윤리의식을 갖춘 동물보건사 양성
- * 동물관련 산업 분야의 전문지식, 기술 및 자질을 갖춘 반려동물산업 전문가 양성

교과과정

1학년	2학년	3학년	4학년
일반생물학 동물해부생리학 동물번식학 동물공중보건학 반려동물학 동물자원학	동물질병학, 수의약리학 실험동물학 및 실습 동물영양 및 사료학 그루밍론 및 실습 1·2 반려동물 패션디자인 동물행동심리학 반려동물행동교정 및 실습	수의내과학 및 실습 동물임상병리학 및 실습 수의외과학 및 실습 수의영상학 및 실습 축산식품학, 동물환경학 반려동물기초훈련 및 실습 동물매개치료학	동물응급간호학 및 실습 동물 윤리 및 복지와 법규 동물병원관리학 동물병원실습 반려동물창업실무 현장실습

졸업 후 진로

- 동물관리 전문가 : 동물병원, 대학병원, 실험동물 연구센터, 제약회사 등
- 반려동물산업 전문가 : 애견미용실, 동물훈련사, 펫푸드, 동물사료회사, 반려동물호텔, 반려동물유치원, 반려동물카페, 애견샵, 창업 등
- 전시동물 분야 : 동물원, 동물체험농장, 동물테마파크 등
- 지방 및 국가공무원 : 동물위생사, 동물방역사, 축산직 공무원 등
- 기타 : 대학원 진학, 유학 등

MOU 체결 기관

전북대학교 수의과대학, 광주동물보호협회 위드, (사)한국애견협회, (사)한국애견연맹, (주)리케이, 바닐라애견미용학원, 국제애견미용학원, 더펫하우스협동조합, (주)펫닥, 본펫동물병원, 24시센터펫동물메디컬센터, 하트펫동물병원, 24시공감동물메디컬센터, 24시노아동물메디컬센터, 24시스카이동물메디컬센터

취득가능자격(면허)증

구분	취득 자격증
국가자격증	동물보건사, 동물자원 중등학교 정교사(2급)(무시험), 축산기능사, 축산산업기사, 축산기사, 가축인공수정사
민간 자격증	실험동물기술원, 애견미용사, 훈련사, 펫티터, 반려동물관리사, 핸들러 등

핵심진로

- 동물관리 전문가
- 반려동물산업 전문가
- 중등교사

교육목표

- 광주·전남 4년제 최초 동물보건사 양성 학과
- 교직과정 운영, 중등학교 정교사(2급, 동물자원) 양성
- 동물보건사, 반려동물 훈련사, 반려동물 미용사 자격증 취득!

입학상담

- 노재희 교수**
062-950-3935, 010-7760-9057
- 안 나 교수**
062-950-3757, 010-9212-1779

학과사무실

TEL 062-950-3879
FAX 062-950-3841

학과홈페이지

<http://pethealth.kwu.ac.kr>

수시모집 특징 및 반영비율

- 수능최저 x
- 면접 x
- 복수지원 최대 3회
- 자소서 x

- * 일반학생전형II, 지역인재 (면접 미실시)



핵심진로

AI융합 전문가

실감미디어 기획 전문가

교육목표

- 시 기반 미래형 테크니컬 아티스트 융합 인재양성
- AI를 활용할 수 있는 NEW 미디어 콘텐츠 크리에이터

입학상담

이철승 교수

062-950-3989, 010-4644-9413

정창호 교수

062-950-3959, 010-6208-5448

학과사무실

TEL 062-950-3959

FAX 062-950-3963

학과홈페이지

<https://aimedia.kwu.ac.kr>

수시모집 특징 및 반영비율

수능최저 x

면접 x

복수지원 최대 3회

자소서 x

* 일반학생전형II(면접 미실시)



Dept. of AI Media Contents

시미디어콘텐츠학과

학과 홈페이지



여성의 감성으로 인공지능을 디자인하다!

시미디어콘텐츠학과는 4차 산업혁명 시대를 선도적으로 이끌어 가는 미래형 테크니컬 융합 인재 양성을 목표로 한다. 미래형 테크니컬 융합 인재 양성을 위한 교육과정은 인공지능 트랙과 실감미디어 트랙으로 편성하였다.

- * 비판적사고 : 컴퓨팅적 지식과 논리적 사고 능력을 기른다.
- * 창의력 : 전문 분야의 지식, 기술, 경험을 토대로 창의력을 기른다.
- * 융합 : 데이터 분석과 가치를 창출 할 수 있는 융합 능력을 기른다.
- * 도전 : 새로운 아이디어를 도입하여, 도전적 가치를 창출할 수 있다.

교과과정

1학년

ICT 영어
소프트웨어 공학
인공지능 개론
AI 기초 코딩
데이터베이스
인공지능 수학

2학년

프로그래밍 입문
머신러닝
패턴인식
AI 프로그래밍
컴퓨터 그래픽스
객체지향프로그래밍 I
빅 데이터 분석 기획
JAVA프로그래밍

3학년

객체지향프로그래밍 II
딥러닝, 데이터 마이닝
크리에이티브 드로잉
데이터 모델링, 3D 그래픽스
Python 프로그래밍
머신러닝 프레임워크
Unity 프로그래밍
UX/UI 그래픽 디자인

4학년

AI 프로그래밍 실무
데이터분석 시각화
캡스톤 디자인 I·II
AR/VR콘텐츠기획실무
AR/VR프로그래밍실무
단기 현장실습

졸업 후 진로

- 인공지능(AI) 트랙 : 소프트웨어 기획 개발자, AI 영상/음성/텍스트 분석 전문가, 빅데이터 분석 전문가, 응용 프로그래머
- 실감미디어 트랙 : 실감미디어(AR/VR/MR) 전문가, NEW 미디어 콘텐츠 크리에이터, 게임/애니메이션 기획자, 컴퓨터그래픽 전문가
- AI+Media 융합 : 문화융합 로컬 크리에이터, 메타버스 콘텐츠 전문가, 유튜브 크리에이터 전문가, 방송국(CF, 특수효과) 전문가
- AI 융합 바이오화장품 : 빅데이터(피부) 분석 전문가, AI융합 바이오 화장품 컨설턴트, 바이오 화장품 설계 제조 전문가

취득가능자격(면허)종

구분	취득 자격증
국제공인자격증	OCJP(오라클인증 자바 프로그래머), COS(코딩활용 능력평가), OCP(오라클인증 데이터베이스 전문가), Unity 3D(유니티3D : AR·VR개발 자격증)
국기공인자격증	ADsP(빅데이터 분석 준 전문가), 빅데이터 분석기사, 정보처리기사, 게임 전문가, 컴퓨터그래픽스운용기능사



실내건축디자인학과



최신이론을 중심으로 실무능력을 강화하는 융합 전문 디자인학과!
실내건축디자인학과는 전통과 실력을 자랑하는 디자인계열 명문학과로서 실무중심의 교육을 통해 이론적 지식과 감성을 겸비한 디자인 전문가 양성 학과이다. 매년 학기 중 전국 디자인 공모전에 참가하여 새로운 아이디어를 발굴하고 우수 경력을 개발하고 있다.

- * 현장실무형 공간·시각·미디어 관련 융합 전문 디자이너 인재 양성
- * 1997년 호남 최초로 설립된 실내건축계열의 명품학과로 지식과 감각을 지닌 디자이너 양성
- * 매년 전국 공모전 참가로 창의적 아이디어 발굴 및 자격증 취득으로 실무 능력 강화
- * 매년 재능 기부 봉사활동을 실시하여 사회 공동체 의식 함양 및 인성 교육 실천

교과과정

1학년	2학년	3학년	4학년
실내기초제도 기초조형 실내디자인개론 실내건축제도 실내디자인 디지털 공간조형	디자인스튜디오 1:2 색채학, 설계도서관리 CAD 1:2 실내공간 재료 실내환경과 설비 설계도서 실무	디자인스튜디오 3:4 실내 구조와 법규, 디스플레이 실시설계실무, 인간공학 디지털디자인 1:2, 가구 디자인 공간디자이너, 실내시공과 적산	졸업작품 스튜디오 실내건축 세미나 3D 디지털 디자인 1:2 캡스톤 디자인 디자인프로젝트 실무

나노디그리(시각, 미디어콘텐츠과정)

졸업 후 진로

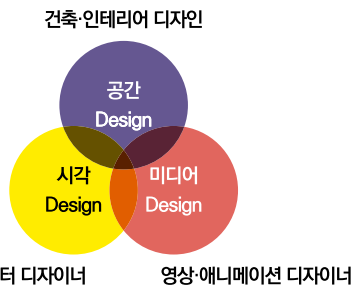

건축 및 인테리어 사무소, 전시·기획 디자인 회사, 무대 디자인 회사, 컴퓨터그래픽 회사, 가구디자인, 디스플레이, 건축직 공무원, 기타 백화점, 방송국, 호텔 등 대기업 시설관리 담당

취득가능자격(면허)증

구분	취득 자격증
국가자격증	실내건축기사, 건축기사, 의장기사, 컬러리스트기사, 옥외 광고사, 전산응용제도 기사, 컴퓨터 그래픽스 운용기능사

핵심진로

- 공간** 건축·인테리어 디자이너
- 시각** 시각·캐릭터 디자이너
- 미디어** 영상·애니메이션 디자이너
- 현장실무형 융합 디자이너 인재 양성

교육목표

- 현장실무형 공간·시각·미디어 관련 융합 전문 디자이너 인재 양성
- 자기주도적 문제해결능력과 창의적 사고 역량 함양
- 전문역량을 활용, 지역사회발전에 기여할 수 있는 책임의식함양

입학상담

- 이향미 교수**
062-950-3754, 010-6393-6487
- 김홍배 교수**
062-950-3851, 010-4657-2071

학과사무실

TEL 062-950-3956
FAX 062-950-3969

학과홈페이지

<https://did.kwu.ac.kr>

수시모집 특징 및 반영비율

- 수능최저 × 면접 ×
- 복수지원 최대 3회 자소서 ×

* 일반학생전형II(면접 미 실시)





Dept. of sports

스포츠학과



스포츠학과는 스포츠의 대중화 및 저변 확대에 기여하는 우수한 글로벌 스포츠 여성 인재를 양성하고 있다.

- * 전문지식과 실무능력을 겸비한 여성 스포츠지도사 및 스포츠산업 전문가 양성
- * 국가 경쟁력 강화 및 사회적 책임을 다하는 우수한 여성 스포츠 인재 배출
- * 4차 산업혁명 시대를 선도하는 과학화된 교육을 통한 융복합 여성 스포츠 인재 양성

교과과정

1학년	2학년	3학년	4학년
스포츠학개론 스포츠윤리 해양스포츠 스포츠레저학개론 생활체육론 동계스포츠	스포츠사회학 하계스포츠 필라테스 전공실기 1·2 스포츠심리학 스포츠마사지 동계스포츠이해	스포츠경영학 운동역학 하계스포츠이해 전공실기 3·4 스포츠마사지 및 테이핑 스포츠영양학 스포츠영어	스포츠코칭론 필드스포츠 1·2 트레이닝방법론 전공실기 5·6 건강교육론 뉴스포츠

졸업 후 진로

- 스포츠지도분야 : 생활스포츠지도사, 전문스포츠지도사, 유소년스포츠지도사, 노인스포츠지도사, 레저스포츠지도사, 레크리에이션지도사, 유아체육지도사, 노인체육지도사, 요가·필라테스 지도자
- 스포츠건강분야 : 건강운동관리사, 퍼스널트레이너(PT), 선수트레이너(AT), 운동처방 및 재활트레이너
- 스포츠산업분야 : 스포츠경영 관리자, 스포츠 마케터, 스포츠 에이전시, 스포츠 시설관리 운영사

취득가능자격(면허)증

구분	취득 자격증
국가자격증	생활스포츠지도사, 전문스포츠지도사, 건강운동관리사, 유소년스포츠지도사, 노인스포츠지도사, 장애인스포츠지도사, 스포츠경영관리사
민간 자격증	퍼스널트레이너(PT), 운동처방사, 유아체육지도사, 레크리에이션지도사, 레저(동계·하계)스포츠 지도자, 요가·필라테스 지도자

핵심진로

- 생활스포츠지도사
- 요가·필라테스 지도자
- 재활트레이너
- 스포츠 마케터

교육목표

- 스포츠를 통한 지역사회 발전 및 세계화에 기여하는 글로벌 여성 스포츠 인재 배출
- 스포츠 지도를 통해 국민 건강 유지 및 삶의 질 증대에 기여하는 여성 스포츠 인재 양성

입학상담

김성은 교수
062-950-3945, 010-8619-9399

김태훈 교수
062-950-3987, 010-5069-5918

학과사무실

TEL 062-950-3987
FAX 062-950-3661

학과홈페이지

<https://sport.kwu.ac.kr>

수시모집 특징 및 반영비율

- 수능최저 × 면접 ○
- 복수지원 최대 3회 자소서 ×

* 일반학생전형 I (면접 실시)

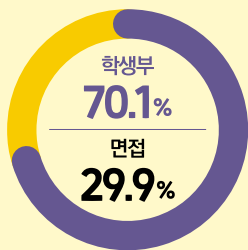

미래
융합학부

성인학습자 전담과정

Dept. of Social Welfare Counseling

사회복지상담학과

학과 홈페이지



사회복지상담학과는 성인학습자 교육을 중심으로 인간 이해 관련 전문 지식 중심 교육을 통해 공감능력과 소통능력, 통합적 지식을 갖춘 실천하는 사회복지상담 전문가를 배양하고 있다.

- * 실천 현장에서 필요로 전문상담 기속 및 프로포절 작성법과 사례 관리기술 중심의 직무능력 강화교육
- * 전공관련 동아리 구성을 통한 적극적인 대외 활동 지향

교과과정

1학년	2학년	3학년	4학년
사회복지학개론 건강가정론 가족상담 사회복지실천론 노인상담 인간행동과 사회환경	사회복지행정론 아동 권리와 복지 가족복지론 사회복지실천기술론 사회복지조사론 사회복지정책론	지역사회복지론, 사례관리론 프로그램개발과평가 사회복지자료분석론, 여성과사회 사회복지법제와실천, 사회보장론 사회복지현장실습, 장애인복지론 사회보장론, 사회복지 윤리와 철학	정신건강론, 자원봉사론 심리학개론, 가족과문화 노인복지론, 아동상담 발달심리학 집단상담의 기초 여성과 리더십, 상담이론

졸업 후 진로

- 공무원 및 공공기관 : 사회복지공무원, 보호관찰직 공무원, 교정직공무원, 국민건강보험공단, 국민연금관리공단, 근로복지공단, 한국장애인고용공단
- 아동복지분야 : 아동양육시설, 아동보호전문기관, 어린이재단, 어린이집
- 청소년복지분야 : 청소년수련원, 청소년수련관, 청소년문화의집, 청소년센터, 유스호스텔, YMCA, YWCA, 청소년상담센터, 미혼모시설
- 장애인복지분야 : 장애인복지관, 직업재활시설, 생활시설, 단기거주시설, 주간보호센터, 공동생활가정, 정신요양시설, 자립생활센터
- 노인복지분야 : 노인종합복지관, 노인의료복지시설(노인전문요양시설, 노인전문병원), 노인주간보호센터, 재가노인복지시설
- 가족복지분야 : 건강가정지원센터, 한부모 보호·자립시설
- 다문화복지분야 : 다문화가족지원센터(결혼이민자가족지원센터)
- 지원시설분야 : 자활후견기관, 사회복지공동모금회, 사회복지협의회, 사회복지사협회
- 임상심리사, 기업상담사, 종합사회복지관 등

취득가능자격(면허)증

구분	취득 자격증
국가자격증	사회복지사 2급(국가고시 1급 응시자격), 건강가정사(무시험), 청소년지도사(여성가족부)
민간 자격증	사회조사분석사 2급, 레크리에이션지도사, 노인상담사, 상담심리지도사(전국대학상담협의회), 마음교육지도사

핵심진로

- 사회복지사
- 상담전문가
- 청소년지도사

교육목표

- 우수한 교육과정을 통한 사회복지사 2급 국가자격증 취득
- 지역사회와의 연계를 통한 공동체 의식 및 활성화 구축

입학상담

손명동 교수
062-950-3741, 010-4603-2018
허정철 교수
062-950-3676, 010-3911-7437

학과사무실

TEL 062-950-3956
FAX 062-950-3969

학과홈페이지

<https://welfare2.kwu.ac.kr>

수시모집 특징 및 반영비율

- 수능최저 x 면접 x
- 복수지원 최대 3회
- 자소서 x

* 성인학습자전형(면접 미 실시)



핵심진로

언어재활전문가

미술심리재활전문가

교육목표

- 내 미래와 함께 피어나는 또 다른 도약 언어재활심리학과

입학상담

이우진 교수

062-950-3990, 010-7440-1741

류정미 교수

062-950-3988, 010-2619-1832

학과사무실

TEL 062-950-3959

FAX 062-950-3963

학과홈페이지

https://spr.kwu.ac.kr

수시모집 특징 및 반영비율

수능최저 x

면접 x

복수지원 최대 3회

자소서 x

* 성인학습자전형(면접 미실시)



성인학습자 전담과정

Dept. of Speech-Language Pathology & Psychotherapy



언어재활심리학과

학과 홈페이지



의사소통에 어려움을 가진 아동과 성인을 대상으로 언어재활분야의 전문적 지식과 기술을 융합하여 다양한 문제 해결 능력 함양한 언어재활사와 현대사회에서 심각한 문제로 대두되는 사회 부적응, 우울 등 다양한 정신적 장애와 문제로 불편을 호소하는 전 계층을 대상으로 문제를 진단하고 치료함으로써 건강한 삶을 찾게 하는 미술치료전문가 양성을 목표로 하고 있다.

- * 광주여자대학교 부설 '언어치료센터' 운영
- * 전공별 교수진의 체계적 실습지도
- * 산학협력업체와 연계한 현장실무능력 배양
- * 미래사회 변화에 대응하는 재활분야전문가 양성

교과과정

1학년

언어발달
의사소통장애개론
언어기관해부생리
말과학
장애아동의 이해
미술치료개론
아동발달
유·아동미술치료

2학년

청각학
자폐범주장애언어재활
언어발달장애
의사소통장애진단평가
구개열언어재활
심리학개론
장애아동 미술재활
매체연구 및 실습
장애아동 진단평가

3학년

조음음운장애
언어재활관찰
언어진단실습
신경언어장애
유창성장애
청각장애언어재활
학습장애언어재활
언어재활실습
미술심리진단평가
이상심리학
미술치료연구방법
미술치료프로그램개발

4학년

음성장애
지적장애언어재활
언어재활현장실무
말운동장애
보완대체의사소통
문제행동언어재활
의사소통장애연구방법론
미술재활 현장실습
부모교육 및 상담
색채심리학
임상실습 슈퍼비전

졸업 후 진로

- 의료기관 : 종합병원, 재활병원, 노인전문병원, 소아정신과 부설 언어치료실, 신경건강의학과 심리상담 등
- 교육기관 : 교육청, 특수학교, 특수교육지원센터, 장애전담어린이집 등
- 시설센터 : 언어치료센터, 언어발달연구소, 예술치료센터, 미술치료센터, 특수교육발달센터 등
- 복지관 : 장애인종합복지관, 종합사회복지관, 노인복지관 등
- 창업 및 기타 : 언어치료전문기관 창업, 예술치료전문기관 창업, 다문화가족지원센터, 대학원 진학, 유학 등

취득 가능 자격(면허)증

구분	취득 자격증
국가자격증	2급 언어재활사
민간 자격증	미술심리상담사 1급, 심리상담사 2급, 예술심리치료사 2급



성인학습자 전담과정

Dept. of Nutrition & Food

영양식품학과

학과 홈페이지



영양식품학과는 성인 학습자 중심교육의 식품 영양·외식산업 실무형 전문교육 학과로 글로벌 식품영양 미래인재를 양성하고 있다.

- * 영양사 면허시험 대비 특별반 운영으로 높은 국가고시 합격률
- * 대학혁신사업 장학금 지급, 우수 식품회사 탐방
- * 재학중 위생사, 바리스타, 식품산업기사 취득, 브런치카페 창업
- * 대기업·병원 영양사, 노인전문요양병원, 식품회사 취업
- * 국제요리대회 15년 연속 대통령상, 국무총리상 등 50여개 수상

교과과정

1학년	2학년	3학년	4학년
식생활과 문화 공중보건학, 한국조리 영양생물학, 식품화학 바리스타와 커피제조 영양생리학 기초영양학	식품학 생애주기영양학 고급영양학, 고급식품학 제과제빵실습 단체급식관리 펫푸드실용조리	식품위생학, 영양교육 및 상담 실험조리 및 관능검사 급식경영학, 임상영양학 식품위생관계법규, 조리원리 식품미생물학 및 실험 식사요법, 지역사회영양학	영양사현장실습 식품가공 및 저장학 식품창업스마트경영 식품영양데이터활용 장기현장실습

졸업 후 진로

- 단체급식소 : 영양사(대기업 F&B, 병원, 산업체, 보건소, 노인복지관)
- 의료기관 : 임상영양사, 상담영양사(대학병원, 종합병원, 노인전문요양병원)
- 식품회사 : 위생사, HACCP관리, 식품개발 R&D(식품제조업, 식품가공업)
- 공무원, 연구소 : 식품위생직 공무원, 식품연구소 연구원
- 조리·외식산업 : 단체급식 경영자, 외식산업 매니저, 바리스타, 파티쉐, 조리사, 요리학원강사
- 창업 및 기타 : 대학교수, 브런치카페, 연구소, 메뉴개발·외식컨설턴트 등

MOU 체결 기관

선한병원, 첨단병원, 조선대학교병원, 정읍한세요양병원, 광주동구보건소, 전주술내고등학교, (주)뜨레찬, 자연지락(유), (주)웰로우푸드, (주)195에프엔비, 우리밀식품(주), 한국우리밀농협, 한국아동요리지도자협회, 광주기독교병원, (주)통합커피교육기관, 남도지락(유), 남가정, 까공맘마, (주)건강을지키는사람들

취득가능자격(면허)증

구분	취득 자격증
국가면허증	영양사, 위생사
국가자격증	식품산업기사, 농산식품가공기사, 식품기사, 한식·양식·일식·중식·복어 조리기능사, 제과·제빵기능사, 조리산업기사
민간 자격증	바리스타, 아동요리지도사, 식습관코치, 소믈리에, 조주사, 푸드코디네이터 등

핵심진로

영양사

식품 외식산업 전문가

교육목표

- 졸업 후 대기업 영양사, 식품회사, 대학원 진학
- 국가사업을 운영하여 장학금 지급, 재학중 자격증 취득, 식품기업 현장 견학

입학상담

김지현 교수

062-950-3717, 010-2086-7696

박정숙 교수

062-950-3799, 010-2615-1957

학과사무실

TEL 062-950-3953

FAX 062-950-3661

학과홈페이지

<https://nutritionfood.kwu.ac.kr>

수시모집 특징 및 반영비율

수능최저 x

면접 x

복수지원 최대 3회

자소서 x

* 성인학습자전형(면접 미실시)



성인학습자 전담과정

Dept. of Pet and Welfare

학과 홈페이지



반려동물복지학과

핵심진로

- 사회복지사
- 반려동물산업전문가

교육목표

- 광주·전남 최초 사회복지사와 반려동물 관리 융합학과
- 사회복지사 2급 국가자격증 취득
- 반려동물 복지 전문인력 양성

입학상담

최 혁 교수
062-950-3927, 010-2470-5240
안 나 교수
062-950-3757, 010-9212-1779

학과사무실

TEL 062-950-3879
FAX 062-950-3841

학과홈페이지

http://petwelfare.kwu.ac.kr

수시모집 특징 및 반영비율

- 수능최저 x
- 면접 x
- 복수지원 최대 3회
- 자소서 x

* 성인학습자전형(면접 미실시)



반려동물복지학과는 생명 존엄성 수호 및 윤리의식을 갖춘 사회복지사 양성과 더불어 미래사회 반려동물 산업 분야를 선도할 전문인력을 양성하기 위하여 광주·전남 최초로 신설된 융합학과이다. 특화된 교육과정과 현장 실무교육으로 반려동물 복지와 더불어 반려동물 산업 분야 교육을 통해 다양한 분야로의 취업과 창업 기회가 높은 학과이다.

* 반려동물 훈련사, 반려동물 미용사, 반려동물관리사, 펫시터 자격증 취득

교과과정

1학년	2학년	3학년	4학년
사회복지개론 정신건강론 장애인복지론 동물자원학 동물복지 및 법규 반려동물학 및 실습 인간행동과 사회환경 반려동물기초 훈련 및 실습	사례관리론 사회복지 조사론 사회복지 실천론 사회복지 행정론 사회복지실천기술론 동물보건영양학 및 실습 동물행동교정학 및 실습	지역사회복지론 사회복지정책론 프로그램 개발과 평가 사회복지법제 학교사회사업론 동물사양학 및 실습 그루밍론 및 실습 1·2	사회복지지도감독론 사회복지자료분석론 사회복지윤리와 철학 노인복지론 사회복지현장실습 가족복지론 동물창업실무 반려동물고급미용 1·2

졸업 후 진로

- 사회복지시설 : 사회복지 공무원, 공공기관, 보육시설, 아동복지시설, 지역아동센터, 아동보호 전문기관, 청소년 상담복지센터, 청소년문화센터, 청소년 쉼터, 청소년수련관, 노인 종합복지관, 요양시설, 요양병원, 실버타운, 노인주간보호센터, 장애인복지관, 장애인인권센터, 발달장애인 지원센터, 장애인주간보호센터, 건강가정지원센터, 다문화가족지원센터, 한부모/탈북자 시설 등
- 축산 관련 : 동물방역사, 동물위생사, 사료회사, 축산직 공무원 등
- 동물복지 : 지자체 동물보호센터 등
- 기타 : 노인요양원·재가 복지센터 창업, 반려동물카페, 반려동물유치원 등

MOU 체결 기관

- 쌍촌종합사회복지관, 하남종합사회복지관, 우산종합사회복지관, 광산구장애인복지관, 첨단종합사회복지관, 빛고을종합사회복지관, 월드비전정읍사회복지관, 초록우산어린이재단, 광주아동보호전문기관, 송광종합사회복지관
- 전북대학교 수의과대학, 광주동물보호협회 위드, (사)한국애견협회, (사)한국애견연맹, (주)리케이, 바닐라 애견미용학원, 국제애견미용학원, 더펫하우스협동조합, (주)펫닥

취득 가능자격(면허)증

구분	취득 자격증
국가자격증	사회복지사 2급(무시험), 축산기능사, 축산산업기사, 축산기사 등
민간 자격증	반려동물 훈련사, 반려동물 미용사, 반려동물관리사, 펫시터, 핸들러 등



성인학습자 전담과정

Dept. of Beauty Industry

뷰티산업학과

학과 홈페이지



뷰티산업학과는 뷰티산업리더양성을 위한 산학융합형 교육과정 운영으로 K-Beauty를 선도할 창의적 사고를 지닌 글로벌인재를 양성하는 학과이다. 2023년 광주 전남 유일의 성인학습자 중심의 뷰티인재양성체계를 구축하였고, 뷰티산업리더양성을 위한 4년제대학 전국최다 교수진 구성 및 현장맞춤형 실습실(role playing 실습실, 웰니스 VR 실습실 등)을 구축하여 운영하고 있다.

- * 전공분야 : 헤어미용, 피부미용, 메이크업, 네일미용 전공분야 종합면허증 취득
- * 현장직무중심형 교육과정 운영

교육과정

전공기초	전공응용	전공심화	전공실무
해부생리학 헤어미용 피부미용 메이크업 네일미용 화장품학 뷰티진로탐색	공중보건학 헤어커트디자인 응용에스테틱 응용메이크업 웰니스영양학 뷰티현장탐방 뷰티산업학	헤어디자인씽킹 메디컬스킨케어 믹스매치네일미용 뷰티살롱프로그래밍 뷰티산업마케팅 뷰티창업 및 경영 뷰티실무영어 캡스톤디자인	뷰티크리에이터 스마트뷰티마스터 뷰티산업세미나 뷰티살롱워크 뷰티살롱테크닉 뷰티살롱프로젝트 뷰티산업트렌드분석 뷰티산업워크샵

졸업 후 진로

- 산업체 : 피부관리실, 호텔스파, 리조트 및 크루즈스파, 테라피스트, 웨딩플래너, 헤어샵, 메이크업샵, 웨딩샵, 스마트뷰티컨설턴트, 뷰티크리에이터, 방송 및 영화 분장사 등
- 의료기관 : 메디컬코디네이터 및 피부관리사(피부과, 성형외과, 한방병원) 등
- 교육기관 : 뷰티아카데미, 대학 교수, 시니어복지센터 등
- 화장품 : 화장품전문강사, 화장품전문상담사, 미용제품전문점, 화장품마케팅 등

MOU 체결 기관

- 헤어 : 코아피, 세종헤어, 430헤어, 이철헤어커커, 리안헤어, 르플루 헤어 등
- 피부 : 약손명가, 결이고은, 테르미, 폴리메, 시바산, 여러한 다이어트, 달리아스파, 뷰티슬림 등
- 메이크업 : 임이지 메이크업, so:u 메이크업, Art color ballet
- 네일 : 포쉬네일, 베리뷰티, 네일혜요, 류미뷰티샵, 네일골리리

취득가능자격(면허)증

구분	취득 자격증
국가자격증	국가기능사(미용, 이용, 피부, 메이크업, 네일), 맞춤형화장품조제관리사, 컬러리스트기사, 컬러리스트산업기사
민간 자격증	두피관리사, 가모관리사, 미용경력사, 아로마테라피스트, 비만 및 체형관리사, 조향사, 화장품전문강사, 화장품상담전문가, 화장품품질평가사 등

핵심진로

- 뷰티산업분야전문가 (헤어, 피부, 메이크업·네일)
- 뷰티산업실무교육전문가
- 뷰티산업경영전문가

교육목표

- 혁신력 및 협업 능력을 갖춘 뷰티산업 미래형 인재양성
- 미용 실무교육 및 경영 능력을 갖춘 뷰티산업 리더형 인재양성
- K-Beauty를 선도할 창의적 사고를 지닌 글로벌 인재양성

입학상담

- 김경란 교수**
062-950-3673, 010-3614-3071
- 김선형 교수**
062-950-3765, 010-5210-8107

학과사무실

TEL 062-950-3955, 3941
FAX 062-950-3797

학과홈페이지

http://bd.kwu.ac.kr

수시모집 특징 및 반영비율

- 수능최저 × 면접 ×
- 복수지원 최대 3회
- 자소서 ×

* 성인학습자전형(면접 미실시)



대학생활 안내

다전공 이수 제도 / 전과(모집단위 이동)제도 / 교직과정 운영

01. 다전공 이수 제도

* 다전공 이수에 관한 자세한 사항은 홈페이지 참조

복수전공

자신의 주전공 이외의 타 전공을 선택하여 소정의 학점을 이수하면 학위를 동시에 수여하는 제도로 학생들에게 폭넓은 학문을 접할 수 있는 기회 제공

구분	내용
범위	사범계열 및 보건계열 학과를 제외한 모든 학부(과), 연계전공, 융합전공, 자기설계전공에 대하여 복수전공으로 이수 할 수 있음
신청시기 및 방법	재학 중 매학기 정해진 기간 내 신청
이수학점	36학점(15학점 이내 중복 인정)

부전공

자신의 주전공이 아닌 타 학과(전공)의 과목을 일정한 기준 이상 이수한 경우 이를 인정하여 학위증에 표기하는 제도

구분	내용
범위	사범계열 및 보건계열 학과를 제외한 모든 학부(과), 연계전공, 융합전공, 자기설계전공에 대하여 부전공으로 이수 할 수 있음
신청시기 및 방법	재학 중 매학기 정해진 기간 내 신청
이수학점	18학점(6학점 이내 중복 인정)

연계전공

2개 이상의 학과(전공)가 참여하여 가상의 학과(전공)를 구성하고, 참여학과의 기존 교육과정을 연계하여 교육과정을 제공하는 제도

구분	내용
신청시기 및 방법	재학 중 매학기 정해진 기간 내 신청
이수학점	복수전공 36학점(15학점 이내 중복 인정) 부전공 18학점(6학점 이내 중복 인정)

융합전공

2개 이상의 학과(전공)가 참여하여 가상의 학과(전공)를 구성하고, 학문적영역을 유기적으로 통합하여 새로운 교육과정을 제공하는 제도

구분	내용
신청시기 및 방법	재학 중 매학기 정해진 기간 내 신청
이수학점	복수전공 36학점(15학점 이내 중복 인정) 부전공 18학점(6학점 이내 중복 인정)

디그리과정
이수

구분	나노디그리	마이크로 디그리
정의	전공능력 고도화 및 전문성 강화를 목표로 미래교육 전환을 주도하는 교육과정에 집중하기 위함을 목적으로 하는 교육과정을 말한다.	산업체 연계 교육과정이나 융복합 전공 선택권을 보장하기 위함을 목적으로 하는 역량중심 교육과정을 말한다.
교육과정분야	전공심화와 미래교육 교과목(인공지능, 머신러닝, 앱개발, IT관련 신기술내용) 포함	산업체 연계교과 운영, 융복합 교과 운영, 타전공 교과 연계운영
개설학과	항공서비스전공, 호텔관광전공, 한국어교육학과, 글로벌영어교육전공, 중등특수교육전공, 유아교육과, 간호학과, 물리치료학과, 보건행정학과, 미용과학부, 실내건축디자인학과(11개)	항공서비스전공, 글로벌영어교육전공, 작업치료학과, 반려동물보건학과(4개)
신청시기 및 방법	재학 중 매학기 정해진 기간 내 신청	
이수 학점	9학점 이상	12학점 이상 15학점 이내
학위 부여	이수 인정 및 학위 수여(학위증에 나노디그리, 마이크로디그리과정명 표기)	

자기설계
전공

학생 스스로 2개 이상의 전공을 하나의 교육과정으로 융합하여 자신만의 전공 교육과정을 설계한 후 다전공으로 이수 할 수 있는 제도

구분	내용
범위	모든 학부(과)의 학생
신청시기 및 방법	재학 중 매학기 정해진 기간 내 신청
이수학점	복수전공 36학점(15학점 이내 중복 인정) 부전공 18학점(6학점 이내 중복 인정)

02. 전과(모집단위 이동)제도

전과제도

최초 입학했던 학부(과)가 적성에 맞지 않아 타 학부(과)로 소속을 변경하는 제도로써 입학정원의 30%까지 허가 할 수 있음
단, 사범계열, 보건계열은 입학정원과 졸업정원에 결원이 있는 경우 입학정원의 범위에서 허가할 수 있음

구분	내용
신청시기	2학년 ~ 4학년 1학기까지 재학 중 1회에 한하여 신청가능
신청방법	모집단위간 이동 신청서 제출
전과 제한학과	유아교육과, 특수교육과(초등특수교육전공), 특수교육과(중등특수교육전공), 간호학과, 작업치료학과, 물리치료학과, 치위생학과
전과는 입학정원의 30%까지 허용할 수 있으며, 그 범위를 초과할 경우 심사기준에 의거하여 심사	

03. 교직과정 운영

교직과정

교직과정이란 사범대학을 제외한 일반학과에 설치되어 있는 학과의 교원자격취득과정을 말하며, 교직이수자로 선발되어 등 과정을 이수하면 사범대학 졸업생과 같이 해당 학과별 교원자격증을 취득할 수 있음

구분	내용
신청대상	교직과정 설치학과 재학생(2학년 중 정해진 기간 내 신청)
신청방법	교직과정 이수신청서를 교무처 제출
교직과정 설치학과	상담심리학과, 간호학과, 식품영양학과, 미용과학부, 반려동물보건학과
선발	교직과정 이수 신청자 중 인성, 적성 및 성적을 고려하여 각 학과별 교직 승인인원 범위내에서 선발

2024학년도 수시 신입생 지원 참고자료

2023학년도 지원 및 합격자 결과

- 평균등급, 30/70/80컷은 우리대학교 학생부 반영기준에 의해 산출된 등급임(단, 면접점수 제외 반영기준)
- 반영기준 : (학생부) 보통교과 - 기초, 탐구영역 - 국, 수, 영, 사, 과, 한국사 이수과목 전체

01. 일반학생전형 I 최종등록자

연번	학과	모집 인원	지원자	경쟁률	등록 인원	총원 현황	학생부 평균	총점 평균	등급		
									30컷	70컷	80컷
1	항공서비스학과	87	196	2.3	38	90	6.23	418.6	5.63	6.73	7.12
	호텔관광경영학과										
2	국제학부	30	3	0.1	1	-	-	-	-	-	-
3	미용과학부	121	266	2.2	70	119	5.21	427.4	4.50	6.19	6.51
4	스포츠학과	20	28	1.4	15	1	7.33	412.8	6.20	8.16	8.56

02. 일반학생전형 II 최종등록자

연번	학과	모집 인원	지원자	경쟁률	등록 인원	총원 현황	학생부 평균	총점 평균	등급		
									30컷	70컷	80컷
1	경찰행정학과	28	57	2.0	9	25	5.42	298.5	4.58	5.66	6.00
2	사회복지학과	30	96	3.2	20	64	6.52	291.6	5.76	7.19	7.46
3	상담심리학과	25	58	2.3	14	30	5.28	296.7	3.63	6.23	6.52
4	유아교육과	37	196	5.3	35	138	5.31	297.5	4.72	6.11	6.53
5	특수교육과 (초등특수교육전공)	22	47	2.1	18	25	5.70	294.8	5.11	6.06	6.28
6	특수교육과 (중등특수교육전공)	18	27	1.5	6	7	4.92	297.3	2.05	5.62	5.62
7	간호학과	134	882	6.6	131	348	5.13	300.5	4.89	5.38	5.57
8	작업치료학과	32	54	1.7	6	0	5.92	295.4	4.08	6.24	6.24
9	물리치료학과	38	133	3.5	35	67	4.66	300.2	4.00	5.21	5.39
10	치위생학과	32	177	5.5	27	145	6.23	293.4	5.79	6.57	6.71
11	언어치료학과	20	37	1.9	9	15	6.55	291.8	5.10	6.80	7.07
12	보건행정학과	30	91	3.0	11	61	6.32	290.7	5.11	6.53	7.01
13	식품영양학과	20	74	3.7	9	48	6.35	293.1	4.83	7.02	7.40
14	반려동물보건학과	30	124	4.1	30	58	4.90	300.0	4.54	5.60	5.98
15	시미디어콘텐츠학과	25	19	0.8	6	0	5.13	297.5	1.00	6.25	6.25
16	실내건축디자인학과	25	56	2.2	11	30	6.22	290.9	4.64	6.93	7.62

03. 지역인재전형

연번	학과	모집 인원	지원자	경쟁률	등록 인원	총원 현황	학생부 평균	총점 평균	등급		
									30컷	70컷	80컷
1	항공서비스학과	3	9	3.0	3	5	5.29	297.6	-	4.88	4.88
2	경찰행정학과	2	3	1.5	1	1	-	-	-	-	-
3	유아교육과	3	16	5.3	3	3	5.33	300.4	-	5.48	5.48
4	간호학과	7	61		6	15	3.73	306.3	2.80	3.74	3.74
5	물리치료학과	3	11		3	6	6.43	291.7	-	6.39	6.39
6	미용과학부	15	59	3.9	15	34	4.14	304.0	3.08	4.08	4.80

04. 농어촌학생전형

연번	학과	모집 인원	지원자	경쟁률	등록 인원	총원 현황	학생부 평균	총점 평균	등급		
									30컷	70컷	80컷
1	항공서비스학과	5	10	2.0	2	3	5.72	298.0	-	5.63	5.63
2	간호학과	9	28	3.1	9	13	5.00	300.7	4.19	5.25	5.55

05. 기초/차상위전형

연번	학과	모집 인원	지원자	경쟁률	등록 인원	총원 현황	학생부 평균	총점 평균	등급		
									30컷	70컷	80컷
1	항공서비스학과	11	12	1.1	3	-	5.97	292.5	-	6.46	6.46
2	유아교육과	2	8	4.0	1	1	-	-	-	-	-
3	간호학과	16	73	4.6	16	45	5.28	298.3	4.94	5.83	5.88
4	물리치료학과	3	13		3	5	4.53	302.3	-	5.08	5.08
5	치위생학과	3	11	3.7	1	-	-	293.3	-	-	-

주1) 지원자 및 경쟁률은 수시모집 지원자 기준이며, 총원현황은 마지막 합격자발표 예비번호임

주2) 등록인원 : 수시모집 지원자 중 최종등록자 / 학생부평균과 총점평균(우리대학 사정점수)는 최종등록자 기준임

주3) 30컷, 70컷, 80컷은 면접점수를 뺀 순수 내신 성적을 기준

송강학숙(기숙사) 안내

- 송강학숙 1, 2 호관 : 062-950-3556, 3557
- 신입생 100% 전원입사가능(단, 광주거주학생 제외)

구분	송강학숙(기숙사비 및 식비 / 2023년 기준), 수용인원 약 1,100명		
한학기(16주) 관리비	464,000원	866,000원	학기제 운영 (호실별 4인실)
식비 (1일2식 적용)	402,000원		
복지시설	냉·난방시설, 세탁실, 휴게실, 컴퓨터실, 독서실, 체력 단련실, 편의시설		
구비품목	침대, 옷장, 책상, 책꽂이, 스탠드, 신발장, 냉장고 등		
개인준비물	헤어드라이기, 침구류, 기타 생활용품, 자물쇠(옷장용)1개, 욕실 슬리퍼		



제출서류

- 입사신청서 1부(사진 1장 부착)
 - 주민등록등본 1부(3개월 이내 발행분)
 - 건강진단서 1부(B형간염 및 폐결핵 검사여부 필히 첨부)
- ※ 제출방법 : 학기별(직접 방문 및 등기발송)

무료 스쿨버스 운영

- 무료 스쿨버스는 광주여자대학교 학생들이 누리는 커다란 혜택 중 하나이다.
광주여자대학교는 학생들의 편의를 위해 광주 전지역 무료스쿨 버스를 운영중이다.
- * 광주시청 : 10분 * 광주고속버스터미널 : 15분 * 광주공항 : 10분 * 광주송정역(KTX) : 10분

01. 등교

구분	도착시간	차량 수
1차	8:35	9 차량
2차	9:45	4 차량



02. 하교

구분	출발시간	차량 수
1차	16:00	1 차량
2차	16:30	1 차량
3차	17:00	1 차량
4차	17:20	1 차량
5차	17:30	1 차량
6차	18:20	2 차량





장학금
바로가기



★ **신입생 등록금 전액감면**

소득분위 8구간 이내,
국가장학금 포함 전액 장학금 지급!

★★

합격자 전원 장학금 지급

최초합격 100만원 지급!
총원합격 50만원 지급!

★★★

합격자 전원 100만원 지급!

지역인재전형, 성인학습자전형,
농어촌학생전형, 기초/차상위전형

신입생 장학금 안내

* 모든 장학금은 등록금 범위 내 중복수혜 가능

장학금명	선발기준	장학금액
인재육성장학금	모집단위별 입학정원의 5% 이내에서 다음 각 호의 기준을 충족한 경우 선발한다. 1. 고등학교 전체 평균성적이 2등급 이내인 자 중 공인 영어성적 토익 750점 이상 또는 G-TELP 2급 이상 또는 新HSK 5급 이상인 자 2. 대학수학능력시험 국어, 수학, 영어영역 중 2개 이상이 2등급 이내 + 탐구영역의 2과목 평균등급이 2등급 이내인 자 (학생부 등급 환산 방법은 우리 대학 기준이며, 일반고, 자율형 공립고, 자율형 사립고, 외국어고, 과학고 졸업(예정)자에 한함(고교유형은 대학교육협의회 자료 기준))	매 의무학기당 등록금 전액
성적우수장학금	수시모집 최초합격자 중 상위 10% 이내	70만원/1인
송강사랑장학금	신입생 중 본 대학교 성적환산방법에 의한 석차를 적용하여 성적이 우수한 자	일정액
두드림장학금	신입생 중 각 학과 학과장이 추천한 자	일정액
송강미래장학금	신입생 중 각 학과 학과장이 추천한 자	일정액
국가장학금 (I유형, 다자녀 가구)	국가장학금 대상자 중 소득분위 8분위 이하 신입생	차등 지급
국가장학금(II유형)	국가장학금 대상자 중 소득분위 8분위 이하 학생 중 대학자체기준으로 선발	등록금 전액(예산범위 내 지원)
지역인재장학금 (성적우수 분야)	• (내신) 고등학교 3학년 1학기까지 이수한 과목 중 1/2 이상이 3등급 이내 또는 • (수능) 수능 2개 영역 이상 3등급 이내	등록금 전액 (예산범위 내 지원)
행복장학금	한국장학재단 국가장학금 신청자 중 가계가 곤란한 자	일정액
목련장학금	직계가족 중 2인 이상이 본 대학교(원)에 재학 중인 자	60만원(3명 이상일 경우 1명 전액)
만학도장학금	당해 연도 입(편입)학생 중 만30세 이상인 자로서 직전학기(1, 3학기)에 평점평균이 2.5 이상 이고 F학점이 없는자(단, 항공서비스학과, 유아교육과, 특수교육과(초등특수교육전공), 특수 교육과(중등특수교육전공), 간호학과, 작업치료학과, 물리치료학과, 미용과학부, 치위생학과 제외)	매 의무학기당 50만원 (단, 입학학기만 100만원)
산업체장학금	당해 연도 입(편입)학생 중 산업체근무자로서 직전학기(1, 3학기)에 평점평균이 2.5 이상이고 F학점이 없는 자(단, 항공서비스학과, 유아교육과, 특수교육과(초등특수교육전공), 특수교육과(중등특수교육전공), 간호학과, 작업치료학과, 물리치료학과, 미용과학과, 치위생학과 및 고등학교 졸업 후 산업체에 1년 미만 재직중인 자는 제외)	매 의무학기당 50만원 (단, 입학학기만 100만원)
성인학습자장학금	당해 연도 성인학습자전담과정 입(편입)학생 중 직전학기(1, 3학기)에 평점평균이 2.0이상인 자	매 의무학기당 50만원 (단, 입학학기만 100만원)
송강가족장학금	본 대학 교직원 본인과 자녀, 배우자, 형제자매가 재학하는 경우	등록금×1/2
마음나눔장학금	당해 연도 입학생 중 장학금 미 수혜 학생	일정액
보훈장학금	원호관계 법령에 의한 대상자로 관련 증명을 제출한 자	등록금 전액
새터민장학금	북한이탈주민의 보호 및 정착지원 대상자로 관련 증명을 제출한 자	등록금 전액

※ 전년도 선발기준으로 세부사항은 변경될 수 있으므로 학생처 장학복지팀(<http://support.kwu.ac.kr>) 홈페이지 참조

재학생 장학금 안내

- ★ 인재육성장학금
- ★ 성적우수장학금
- ★ 교수단장학금
- ★ 직원친목회장학금
- ★ SOS천사장학금
- ★ 나비마일리지장학금
- ★ 근로장학금
- ★ 멘토-멘티장학금
- ★ 면학장학금
- ★ 지도장학금
- ★ 모범장학금
- ★ 공로장학금
- ★ 산업체장학금
- ★ 보훈장학금
- ★ 새터민장학금
- ★ 봉사장학금
- ★ 양궁장학금
- ★ 외국인장학금
- ★ 성적향상(JUMP)장학금
- ★ 수업보조(T/A)장학금
- ★ 리 아카데미(학사경고자)장학금
- ★ 국가장학금(I유형, 다자녀 가구)
- ★ 국가장학금(II유형)
- ★ 지역인재장학금
- ★ 행복장학금
- ★ 목련장학금
- ★ 만학도장학금
- ★ 송강가족장학금
- ★ 마음나눔장학금
- ★ 성인학습자장학금
- ★ 인문100년 장학금
- ★ 예술-체육비전 장학금

2024 광주여자대학교

모집단위별 대표 입학상담 연락처



항공서비스학과

인옥남

연구실 062-950-3652
휴대폰 010-5343-4457
학과사무실 062-950-3942, 3952

강신영

연구실 062-950-3828
휴대폰 010-6349-1037
학과사무실 062-950-3942, 3952



호텔관광경영학과

복미정

연구실 062-950-3703
휴대폰 010-4441-0134
학과사무실 062-950-3987

김정오

연구실 062-950-3746
휴대폰 010-2609-3262
학과사무실 062-950-3987



경찰행정학과

김경훈

연구실 062-950-3706
휴대폰 010-3635-8936
학과사무실 062-950-3960

정순형

연구실 062-950-3991
휴대폰 010-5119-7858
학과사무실 062-950-3960



사회복지학과

허정철

연구실 062-950-3676
휴대폰 010-3911-7437
학과사무실 062-950-3956

손명동

연구실 062-950-3741
휴대폰 010-4603-2018
학과사무실 062-950-3956



상담심리학과

최희철

연구실 062-950-3837
휴대폰 010-6320-9081
학과사무실 062-950-3986

오승진

연구실 062-950-3750
휴대폰 010-9274-4750
학과사무실 062-950-3986



국제학부

김혜정

연구실 062-950-3573
휴대폰 010-8922-8320
학과사무실 062-950-3997

강소영

연구실 062-950-3762
휴대폰 010-9424-7215
학과사무실 062-950-3997



유아교육과

김희영

연구실 062-950-3696
휴대폰 010-3614-1945
학과사무실 062-950-3957

곽경화

연구실 062-950-3688
휴대폰 010-8647-2625
학과사무실 062-950-3957



특수교육과 초등특수교육전공

이재호

연구실 062-950-3944
휴대폰 010-4646-3140
학과사무실 062-950-3996

김일명

연구실 062-950-3682
휴대폰 010-3763-4582
학과사무실 062-950-3996



특수교육과 중등특수교육전공

박희정

연구실 062-950-3764
휴대폰 010-6825-3883
학과사무실 062-950-3996

권충훈

연구실 062-950-3684
휴대폰 010-2841-1189
학과사무실 062-950-3996



간호학과

채명정

연구실 062-950-3726
휴대폰 010-4627-2429
학과사무실 062-950-3904, 3951, 3993

정미정

연구실 062-950-3724
휴대폰 010-3600-8257
학과사무실 062-950-3904, 3951, 3993



작업치료학과

한상우

연구실 062-950-3679
휴대폰 010-3946-2256
학과사무실 062-950-3986

이혜선

연구실 062-950-3907
휴대폰 010-2976-5272
학과사무실 062-950-3986



물리치료학과	치위생학과	언어치료학과
<p>서태화 연구실 062-950-3831 휴대폰 010-5431-6732 학과사무실 062-950-3964</p> <p>정연우 연구실 062-950-3773 휴대폰 010-9319-6354 학과사무실 062-950-3964</p> 	<p>강현주 연구실 062-950-3795 휴대폰 010-8771-9256 학과사무실 062-950-3879</p> <p>문상은 연구실 062-950-3840 휴대폰 010-2603-8312 학과사무실 062-950-3879</p> 	<p>신혜정 연구실 062-950-3672 휴대폰 010-4501-0696 학과사무실 062-950-3959</p> <p>류정미 연구실 062-950-3988 휴대폰 010-2619-1832 학과사무실 062-950-3959</p> 
보건행정학과	식품영양학과	미용과학부
<p>윤대호 연구실 062-950-3749 휴대폰 010-6875-1003 학과사무실 062-950-3953</p> <p>배상숙 연구실 062-950-3734 휴대폰 010-9387-2469 학과사무실 062-950-3953</p> 	<p>박병건 연구실 062-950-3714 휴대폰 010-2634-8814 학과사무실 062-950-3953</p> <p>김지현 연구실 062-950-3717 휴대폰 010-2086-7696 학과사무실 062-950-3953</p> 	<p>최은미(미용전공) 연구실 062-950-3844 휴대폰 010-5683-9640 학과사무실 062-950-3955</p> <p>윤선영(화장품전공) 연구실 062-950-3774 휴대폰 010-3411-8825 학과사무실 062-950-3955</p> 
반려동물보건학과	시미디어콘텐츠학과	실내건축디자인학과
<p>노재희 연구실 062-950-3935 휴대폰 010-7760-9057 학과사무실 062-950-3879</p> <p>안 나 연구실 062-950-3757 휴대폰 010-9212-1779 학과사무실 062-950-3879</p> 	<p>이철승 연구실 062-950-3989 휴대폰 010-4644-9413 학과사무실 062-950-3959</p> <p>정창호 연구실 062-950-3959 휴대폰 010-6208-5448 학과사무실 062-950-3959</p> 	<p>이향미 연구실 062-950-3754 휴대폰 010-6393-6487 학과사무실 062-950-3956</p> <p>김홍배 연구실 062-950-3851 휴대폰 010-4657-2071 학과사무실 062-950-3956</p> 
스포츠학과	미래융합학부 사회복지상담학과	미래융합학부 언어재활심리학과
<p>김성은 연구실 062-950-3945 휴대폰 010-8619-9399 학과사무실 062-950-3987</p> <p>김태훈 연구실 062-950-3987 휴대폰 010-5069-5918 학과사무실 062-950-3987</p> 	<p>손명동 연구실 062-950-3741 휴대폰 010-4603-2018 학과사무실 062-950-3956</p> <p>허정철 연구실 062-950-3676 휴대폰 010-3911-7437 학과사무실 062-950-3956</p> 	<p>이우진 연구실 062-950-3990 휴대폰 010-7440-1741 학과사무실 062-950-3959</p> <p>류정미 연구실 062-950-3988 휴대폰 010-2619-1832 학과사무실 062-950-3959</p> 
미래융합학부 영양식품학과	미래융합학부 반려동물복지학과	미래융합학부 뷰티산업학과
<p>김지현 연구실 062-950-3717 휴대폰 010-2086-7696 학과사무실 062-950-3953</p> <p>박정숙 연구실 062-950-3799 휴대폰 010-2615-1957 학과사무실 062-950-3953</p> 	<p>최 혁 연구실 062-950-3927 휴대폰 010-2470-5240 학과사무실 062-950-3879</p> <p>안 나 연구실 062-950-3757 휴대폰 010-9212-1779 학과사무실 062-950-3879</p> 	<p>김경란 연구실 062-950-3673 휴대폰 010-3614-3071 학과사무실 062-950-3955, 3941</p> <p>김선형 연구실 062-950-3765 휴대폰 010-5210-8107 학과사무실 062-950-3955, 3941</p> 

세상을 아름답게 가꾸는 MAUM교육 선도대학

'마음챙김'과 '마음나눔'을 실천하기 위하여 다음과 같이 선서합니다

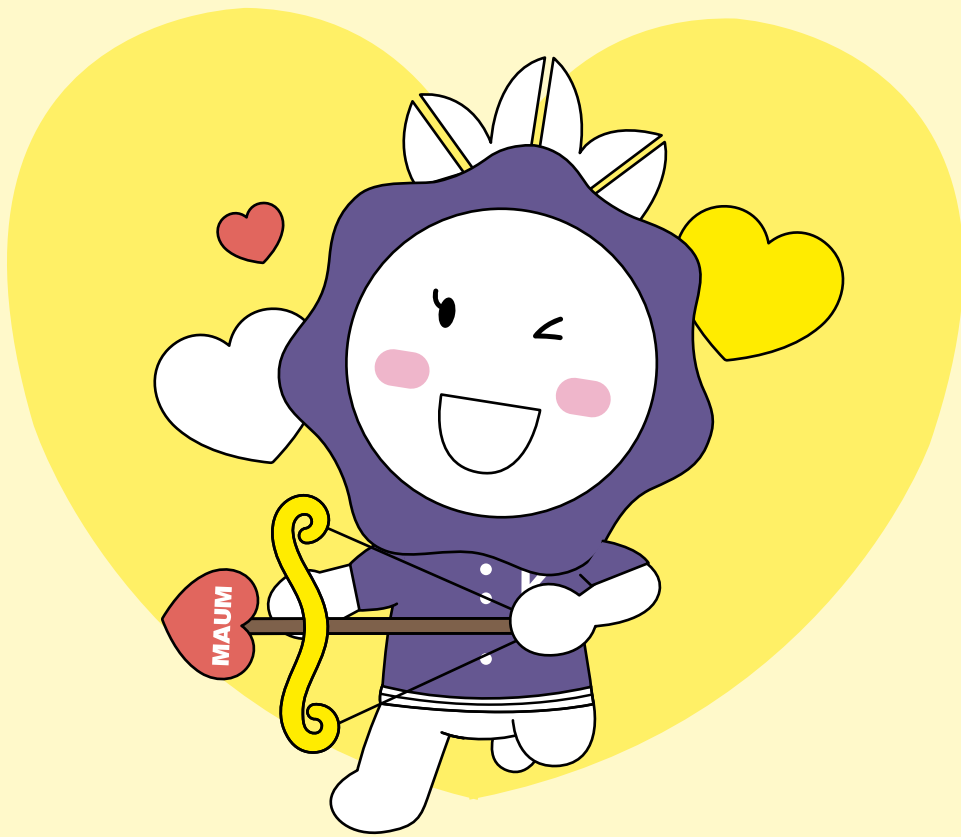

마음챙김

첫째, 세상을 바꾸는 힘이
나부터 시작됨을 깨닫고,
나의 본연의 마음을 되찾는
'마음챙김'을 하겠습니다.



마음나눔

둘째, 나, 너, 우리가 하나임을
자각하고, 나의 '마음챙김'에서
출발하여 이웃을 배려하는
'마음나눔'에 이르겠습니다.



지역사회 공헌

셋째, 배움과 나눔을 통해
지역사회 발전에 기여함으로써
세상을 아름답게
가꾸어 나가겠습니다.

MAUM

KWU

광주여자대학교 캠퍼스맵

Campus Map

- ① 무등관
- ② 황룡관
- ③ 어등관
- ④ 정보통신관
- ⑤ 송강학숙 1호관
- ⑥ 송강학숙 2호관
- ⑦ 마음교육관
- ⑧ 대학본부
- ⑨ 도서관
- ⑩ 유니버시아드체육관
- ⑪ 양궁장
- ⑫ 테니스장
- ⑬ 잔디운동장
- ⑭ 정문입구
- ⑮ 주차장
- ⑯ 지상 및 지하 주차장



학부(과)소개

- 인문사회계열** * 항공서비스학과 * 호텔관광경영학과 * 경찰행정학과 * 사회복지학과 * 상담심리학과 * 국제학부
- 사범계열** * 유아교육과 * 특수교육과(초등특수교육전공) * 특수교육과(중등특수교육전공)
- 보건계열** * 간호학과 * 작업치료학과 * 물리치료학과 * 치위생학과
- 자연과학계열** * 언어치료학과 * 보건행정학과 * 식품영양학과 * 미용과학부 * 반려동물보건학과 * Si미디어콘텐츠학과
- 예체능계열** * 실내건축디자인학과 * 스포츠학과
- 미래융합학부(성인학습자전담과정)** * 사회복지상담학과 * 언어재활심리학과 * 영양식품학과 * 반려동물복지학과 * 뷰티산업학과

찾아오시는 길

